

۱- عنوان خدمت: صدور/ تمدید/ اصلاح/ ابطال گواهی ثبت مواد غذایی متراکم و مکمل‌های غذایی دام		۲- شناسه خدمت: ۱۳۰۲۲۵۵۷۱۱۰		
۳- ارائه دهنده خدمت	نام دستگاه اجرایی: سازمان دامپزشکی کشور			
	نام دستگاه مادر: وزارت جهاد کشاورزی			
۴- مشخصات خدمت	شرح خدمت صدور گواهی ثبت خوراک مرکب تکمیلی دام که به تنهایی قادر به تأمین احتیاجات دام و یا حیات وحش نیستند، ولی برای کامل کردن جیره غذایی به کار برده می شوند و مواد غذایی متراکم: خوراک متراکم (کنسانتره) یا کم حجم دام که میزان آب آن ها، کم و میزان سلولز آنها، کمتر از (۱۵) درصد ماده خشک و شامل مقدار زیادی عناصر غذایی با قابلیت هضم زیاد هستند.			
	نوع خدمت <input type="checkbox"/> خدمت به شهروندان (G2C) <input checked="" type="checkbox"/> خدمت به کسب و کار (G2B) <input type="checkbox"/> خدمت به دیگر دستگاه های دولتی (G2G)			
	ماهیت خدمت <input checked="" type="checkbox"/> حاکمیتی <input type="checkbox"/> تصدی گری			
	سطح خدمت <input checked="" type="checkbox"/> ملی <input type="checkbox"/> منطقه ای <input type="checkbox"/> استانی <input type="checkbox"/> شهری <input type="checkbox"/> روستایی			
	رویداد مرتبط با: <input type="checkbox"/> تولد <input type="checkbox"/> آموزش <input checked="" type="checkbox"/> سلامت <input type="checkbox"/> مالیات <input checked="" type="checkbox"/> کسب و کار <input type="checkbox"/> تامین اجتماعی <input type="checkbox"/> ثبت مالکیت <input type="checkbox"/> تاسیسات شهری <input type="checkbox"/> بیمه <input type="checkbox"/> ازدواج <input type="checkbox"/> بازنشستگی <input type="checkbox"/> مدارک و گواهینامه‌ها <input type="checkbox"/> وفات <input type="checkbox"/> سایر			
	نحوه آغاز خدمت <input checked="" type="checkbox"/> تقاضای گیرنده خدمت <input type="checkbox"/> فرارسیدن زمانی مشخص <input type="checkbox"/> رخداد رویدادی مشخص <input checked="" type="checkbox"/> تشخیص دستگاه <input type="checkbox"/> سایر: ...			
	مدارک لازم برای انجام خدمت (۱) فرم تکمیل شده تقاضای صدور مجوز (۲) تصویر برابر اصل کارت ملی اعضای هیئت مدیره و مدیرعامل شرکت (۳) دو قطعه عکس پرسنلی ۳*۴ مدیرعامل شرکت متقاضی (۴) تصویر اساسنامه و تأییدیه ثبت شرکت - مدارک مؤسسين شرکت - آخرین آگهی آخرین تغییرات شرکت در روزنامه رسمی (موضوع فعالیت باید مواد غذایی متراکم و مکمل‌های غذایی باشد) (۵) معرفی نامه یا گواهی (نماینده) از شرکت تولیدکننده خارجی دارای پروانه تولید (PLH) (۶) گواهی معتبر تولید، و گواهی ثبت محصول از مرجع ذیصلاح (دامپزشکی) دولتی کشور تولیدکننده مجاز یا مجامع بین المللی مانند اتحادیه اروپا (۷) گواهی فروش آزاد از مرجع ذیصلاح (دامپزشکی) دولتی کشور تولیدکننده مجاز یا مجامع بین المللی مانند اتحادیه اروپا یا کشورهای مورد تأیید سازمان دامپزشکی کشور (۸) ارائه مدارک مربوط به گواهی GMP (یا معادل آن) کارخانه محل تولید محصولی موردنظر (۹) ارائه گواهی بهداشتی بی خطری و عاری بودن از ((TSE, GMO)) و ((BSE)) از مرجع ذیصلاح دولتی (دامپزشکی) کشور مبدأ (۱۰) اظهارنامه (GMO) بودن مواد غذایی متراکم (کنسانتره) و مکمل غذایی دام موردنظر با ارائه تأییدیه معتبر از مرجع ذیصلاح در خصوص بی خطر بودن رخدادهای ژنتیکی (در صورت استفاده از اقلام تراریخته) (۱۱) پرونده جامع اطلاعاتی مواد غذایی متراکم (کنسانتره) و مکمل غذایی دام موردتقاضا (Feed Master (File :FMF (۱۲) تصویر پروانه مسئول فنی شرکت متقاضی			
	قوانین و مقررات بالادستی قانون سازمان دامپزشکی کشور مصوب ۱۳۵۰ و آیین نامه های اجرایی مرتبط			
	۵- جزئیات خدمت	آمار تعداد خدمت گیرندگان ۱۰۰۰۰ خدمت گیرندگان در: <input type="checkbox"/> ماه <input type="checkbox"/> فصل <input checked="" type="checkbox"/> سال		
		متوسط مدت زمان آرایه خدمت: ۷ روز		
تواتر <input checked="" type="checkbox"/> یکبار برای همیشه ... بار در: <input type="checkbox"/> ماه <input type="checkbox"/> فصل <input type="checkbox"/> سال				

تعداد بار مراجعه حضوری		-	
هزینه ارایه خدمت (ریال) به خدمت گیرندگان		مبلغ (مبالغ)	
پرداخت بصورت الکترونیک		شماره حساب (های) بانکی	
<input checked="" type="checkbox"/> <input type="checkbox"/> <input type="checkbox"/>		هنوز تعرفه‌ای تعیین نشده است.	
آدرس دقیق و مستقیم خدمت در وبگاه در صورت الکترونیکی بودن همه یا بخشی از آن			
www.cert.ivo.ir			
نام سامانه مربوط به خدمت در صورت الکترونیکی بودن همه یا بخشی از آن:		www.cert.ivo.ir	
مراحل خدمت	نوع ارائه	رسانه ارتباطی خدمت	
در مرحله اطلاع رسانی خدمت	<input checked="" type="checkbox"/> الکترونیکی	<input checked="" type="checkbox"/> اینترنتی (مانند وبگاه دستگاه) <input type="checkbox"/> تلفن همراه (برنامه کاربردی) <input type="checkbox"/> پست الکترونیک <input type="checkbox"/> ارسال پستی <input type="checkbox"/> تلفن گویا یا مرکز تماس <input type="checkbox"/> پیام کوتاه <input type="checkbox"/> سایر (با ذکر نحوه دسترسی)	
	<input type="checkbox"/> غیر الکترونیکی	مراجعه حضوری <input type="checkbox"/> جهت احراز اصالت فرد <input type="checkbox"/> جهت احراز اصالت مدرک <input type="checkbox"/> نبود زیرساخت ارتباطی مناسب <input type="checkbox"/> سایر:	
در مرحله درخواست خدمت	<input checked="" type="checkbox"/> الکترونیکی	<input checked="" type="checkbox"/> اینترنتی (مانند وبگاه دستگاه) <input type="checkbox"/> تلفن همراه (برنامه کاربردی) <input type="checkbox"/> پست الکترونیک <input type="checkbox"/> ارسال پستی <input type="checkbox"/> تلفن گویا یا مرکز تماس <input type="checkbox"/> پیام کوتاه <input type="checkbox"/> دفاتر پیشخوان شماره قرارداد واگذاری خدمات به دفاتر پیشخوان: <input type="checkbox"/> عنوان مشابه دفاتر پیشخوان <input type="checkbox"/> سایر (با ذکر نحوه دسترسی)	
	<input type="checkbox"/> غیر الکترونیکی	مراجعه حضوری <input type="checkbox"/> جهت احراز اصالت فرد <input type="checkbox"/> جهت احراز اصالت مدرک <input type="checkbox"/> نبود زیرساخت ارتباطی مناسب <input type="checkbox"/> سایر:	
مرحله تولید خدمت (فرایند داخل دستگاه یا ارتباط با دیگر دستگاه ها)	<input checked="" type="checkbox"/> الکترونیکی	<input checked="" type="checkbox"/> اینترنتی (مانند درگاه دستگاه) <input checked="" type="checkbox"/> اینترنتی (مانند اینترنت داخلی دستگاه یا ERP) <input type="checkbox"/> پست الکترونیک <input type="checkbox"/> سایر (با ذکر نحوه دسترسی)	
	<input checked="" type="checkbox"/> غیر الکترونیکی	مراجعه حضوری ارایه اصالت مدارک و مستندات	
در مرحله ارائه خدمت	<input checked="" type="checkbox"/> الکترونیکی	<input checked="" type="checkbox"/> اینترنتی (مانند وبگاه دستگاه) <input type="checkbox"/> تلفن همراه (برنامه کاربردی) <input type="checkbox"/> پست الکترونیک <input type="checkbox"/> ارسال پستی <input type="checkbox"/> تلفن گویا یا مرکز تماس <input type="checkbox"/> پیام کوتاه <input type="checkbox"/> دفاتر پیشخوان شماره قرارداد واگذاری خدمات به دفاتر پیشخوان: <input type="checkbox"/> عنوان مشابه دفاتر پیشخوان <input type="checkbox"/> سایر (با ذکر نحوه دسترسی)	
	<input type="checkbox"/> غیر الکترونیکی	مراجعه حضوری <input type="checkbox"/> جهت احراز اصالت فرد <input type="checkbox"/> جهت احراز اصالت مدرک <input type="checkbox"/> نبود زیرساخت ارتباطی مناسب <input type="checkbox"/> سایر:	

فر- نحوه دسترسی به خدمت

ارتباط خدمت با سایر سامانه ها	نام سامانه های دیگر		فیلدهای موردتبادل		استعلام الکترونیکی		استعلام غیر الکترونیکی
					onli	به خط	الکترونیکی
					<input type="checkbox"/>	<input type="checkbox"/>	<input type="checkbox"/>
ارتباط خدمت با سایر دستگاههای دیگر	نام دستگاه دیگر	نام سامانه های دستگاه دیگر	فیلدهای موردتبادل	مبلغ (در صورت پرداخت هزینه)	استعلام الکترونیکی	اگر استعلام غیر الکترونیکی است، استعلام توسط:	
					به خط	دستهای (Batch)	<input type="checkbox"/>
<p>۱) تکمیل فرم تقاضای گواهی</p> <p>۲) احراز هویت متقاضی (الزاماً حقوقی)</p> <p>۳) ارائه معرفی نامه یا گواهی نمایندگی رسمی یا شعبه از شرکت تولیدکننده خارجی دارای پروانه تولید (PLH) مطابق دستورالعمل جامع ثبت</p> <p>۴) واجد صلاحیت بودن کشور مبدأ تولید و شرکت تولیدکننده بر اساس مطالعات کتابخانه‌ای مطابق دستورالعمل جامع ثبت</p> <p>۵) واجد صلاحیت شناخته شدن کشور مبدأ تولید و شرکت تولیدکننده در بازدید میدانی کارشناسان اعزامی سازمان دامپزشکی کشور (به هزینه متقاضی) از سایت تولیدی مطابق دستورالعمل جامع ثبت (در صورتی که با مطالعات کتابخانه‌ای انجام بازدید ضروری تشخیص داده شود) (بازدید کارشناسی می‌تواند به صورت مشترک برای چند متقاضی انجام پذیرد)</p> <p>۶) دارا بودن گواهی معتبر تولید، و یا گواهی ثبت محصول از مرجع ذیصلاح (دامپزشکی) دولتی کشور تولیدکننده مجاز یا مجامع بین‌المللی مانند اتحادیه اروپا</p> <p>۷) دارا بودن گواهی فروش آزاد از مرجع ذیصلاح (دامپزشکی) دولتی کشور تولیدکننده مجاز یا مجامع بین‌المللی مانند اتحادیه اروپا یا کشورهای مورد تأیید سازمان دامپزشکی کشور (که اصالت آن توسط سفارت جمهوری اسلامی ایران در کشور مبدأ مورد تأیید قرار گرفته است)</p> <p>۸) دارا بودن پرونده جامع اطلاعاتی مواد غذایی متراکم (کنسانتره) و مکمل غذایی دام موردتقاضا (FMF: Feed Master File) موردنظر مطابق فرمت پیشنهادی در دستورالعمل جامع ثبت</p> <p>۹) انطباق مستندات نتایج آنالیز آزمایشگاهی کنترل کیفی محصول موردنظر متقاضی و مطالعات تجربی و فارمی (حسب مورد، اثربخشی، و بی‌خطری و ...) با مندرجات برگه آنالیز ارائه شده در پرونده جامع اطلاعات محصول (که به تأیید سازمان دامپزشکی کشور رسیده است) و استانداردهای بین‌المللی مربوط (حسب نوع محصول متفاوت است).</p> <p>۱۰) دارا بودن نمونه محصول (در صورت عدم تأیید مستندات آزمایشگاهی ارائه شده از سوی متقاضی) به همراه برگ آنالیز (حاوی اختصاصات فیزیکی، شیمیایی، میکربی همراه با موارد آزمایش، محدوده مجاز، نتیجه و ذکر مرجع مورد استفاده، شماره بیج، تاریخ تولید و انقضاء، نام و آدرس کارخانه سازنده با مهر و امضاء مسئول کنترل کیفیت) و کسب تأییدیه سازمان دامپزشکی کشور مبنی انطباق نتایج با مندرجات برگه آنالیز ارائه شده در فایل اطلاعات محصول و استانداردهای بین‌المللی مربوط (حسب نوع محصول متفاوت است). پیوست</p> <p>۱۱) دارا بودن مدارک مربوط به گواهی GMP (یا معادل آن) کارخانه محل تولید محصولی موردنظر (صادره توسط شرکت‌های مورد مراجع ذیصلاح دامپزشکی دولتی کشور مربوط ممه‌ور به مهر سفارت جمهوری اسلامی ایران در کشور مبدأ)</p> <p>۱۲) دارا بودن گواهی بهداشتی بی‌خطری و عاری بودن از ((TSE،GMO)) و (BSE) (محصولی موردنظر از مرجع ذیصلاح دولتی (دامپزشکی) کشور مبدأ</p> <p>۱۳) اعلام (GMO) بودن مواد غذایی متراکم و مکمل‌های غذایی موردنظر با ارائه تأییدیه معتبر از مرجع ذیصلاح در خصوص بی‌خطر بودن رخدادهای ژنتیکی (در صورت استفاده از ارقام تراریخته)</p> <p>۱۴) دارا بودن پروانه مسئول فنی شرکت متقاضی</p>							
۱۰- نمودار ارتباطی فرایندهای خدمت							
نام و نام خانوادگی تکمیل کننده فرم:		تلفن:		پست الکترونیک:		واحد مربوط:	
امیرحسین شه پناهی		۰۹۳۶۴۳۳۱۰۰۹		Nosazi@ivo.ir		دفتر فناوری اطلاعات، ارتباطات و تحول اداری	

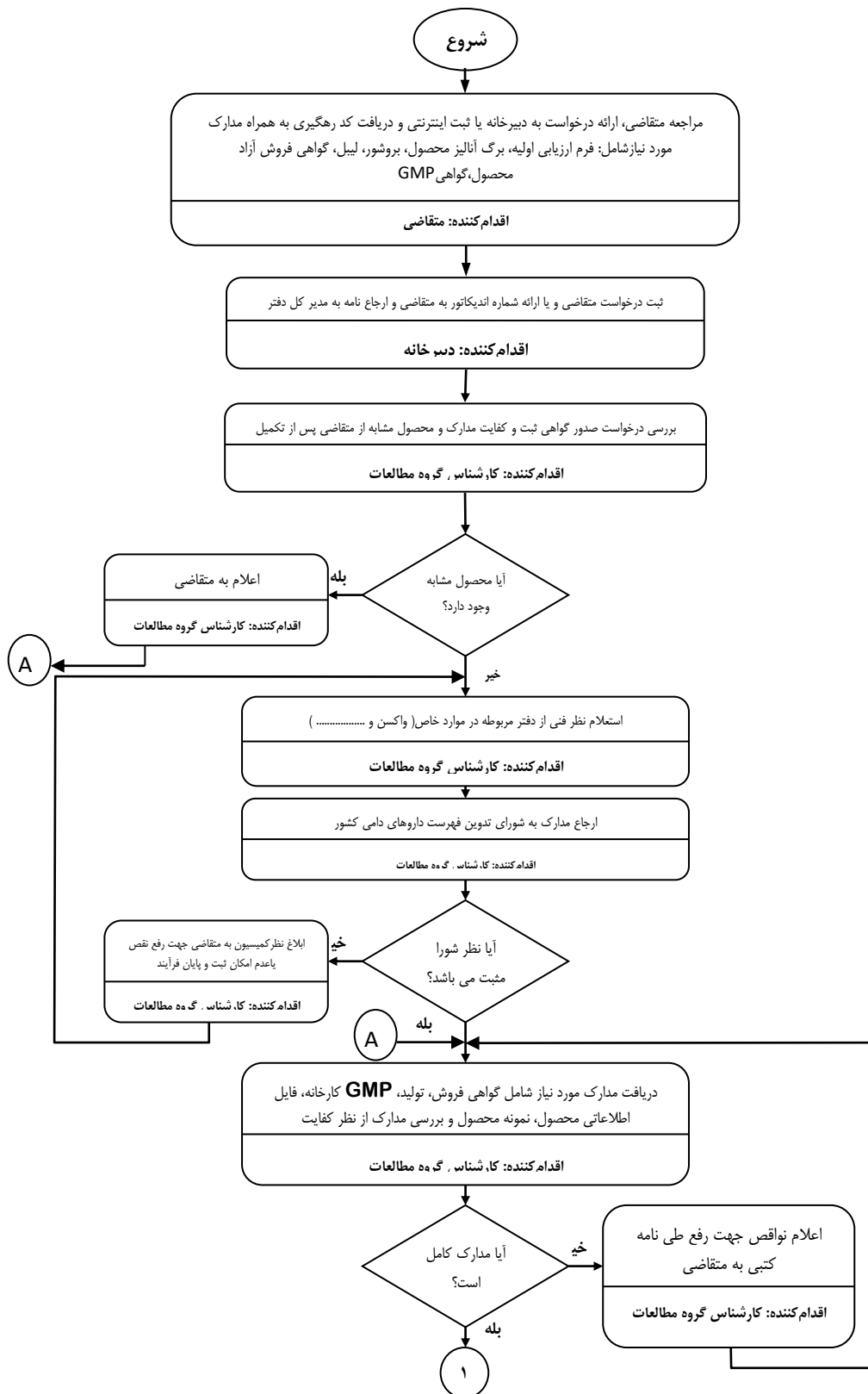

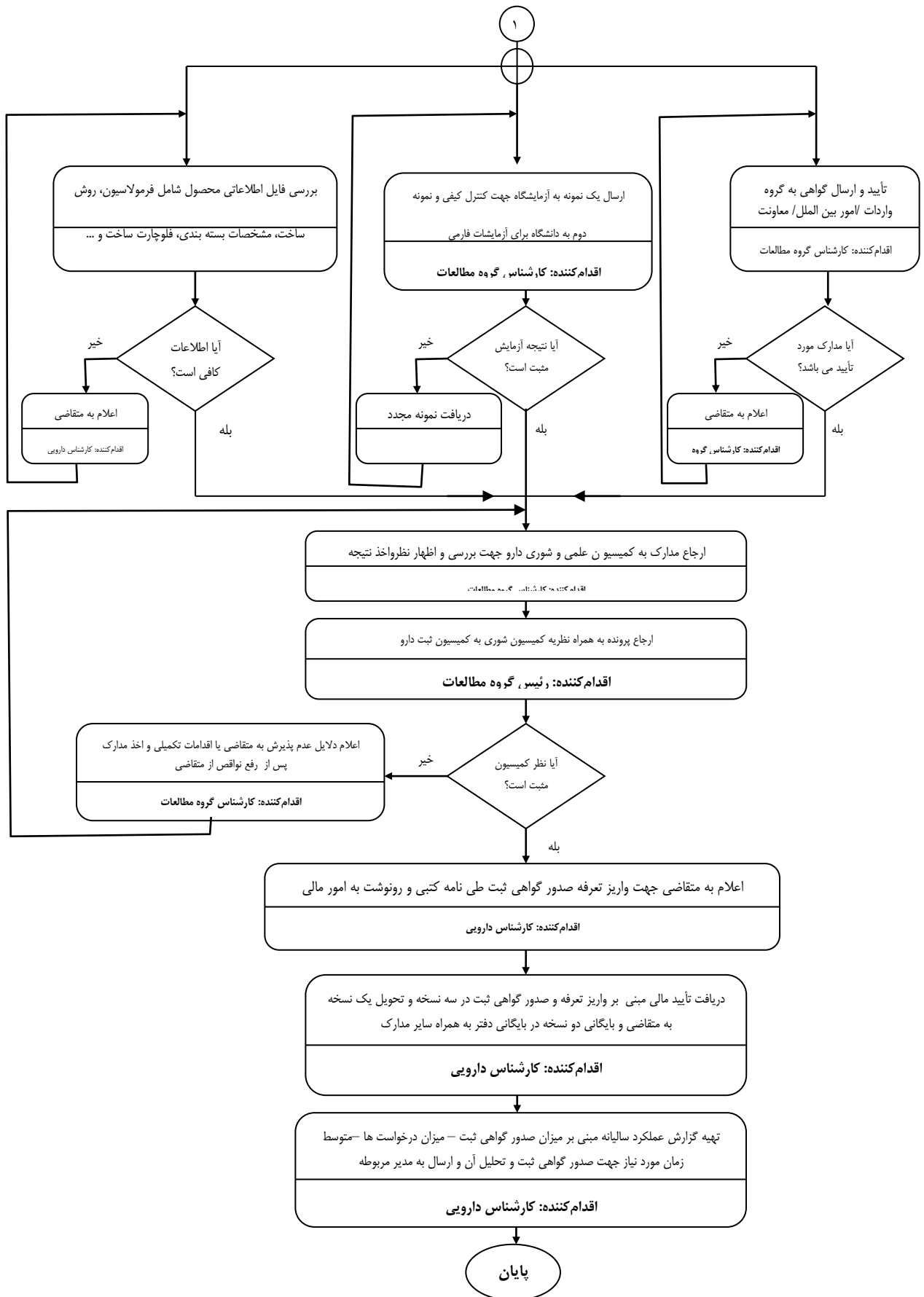

یادآوری ۱: در مورد صدور گواهی ثبت برای سموم لازم ، تأیید طرح پیشنهادی (پروپزال) آزمایش فازی قبلاً می‌بایست در کمیسیون تأیید گردد.
یادآوری ۲: در مورد واکسن فرم ارزیابی اولیه همراه با طرح پیشنهادی به دفتر مبارزه مربوطه ارسال شده و پس از اخذ تأییدیه مطابق فرآیند فوق انجام می‌گردد.

فرم شماره یک

لیست اطلاعات مجوزهای حقیقی، حقوقی و دولتی در وزارتخانه/ سازمان

ردیف	عنوان مجوز	نوع مجوز	مستندات قانونی (مصوبه، بخشنامه، آیین نامه)	مدارک مورد نیاز	مدت اعتبار	هزینه (ریال)	متقاضی مجوز				فرآیند صدور مجوز		مراجع ناظر	زمان تقریبی فرآیند مجوز (روز/ ساعت)	فرآیند مجوز	
							فیزیکی	حقوقی	دولتی	اختصاصی	مشترک *	الکترونیکی			غیر الکترونیکی	
۱	گواهی دارو و مواد بیولوژیک	صدور	قانون سازمان دامپزشکی کشور مصوب ۱۳۵۰ و آیین نامه های اجرایی مرتبط	مدارک مربوط به دارو و مواد بیولوژیک		نامه مصوبه دولت درخصوص تعرفه ها به شماره ۱۱۹۸۱/ت۴۷۷۹۸ن مورخ ۱۳۹۱/۱/۲۸	*	*	*	*	*		یک هفته	*		
۲		تجدید	قانون سازمان دامپزشکی کشور مصوب ۱۳۵۰ و آیین نامه های اجرایی مرتبط				نامه مصوبه دولت درخصوص تعرفه ها به شماره ۱۱۹۸۱/ت۴۷۷۹۸ن مورخ ۱۳۹۱/۱/۲۸	*	*	*	*		یک هفته	*		
۳		اصلاح	قانون سازمان دامپزشکی کشور مصوب ۱۳۵۰ و آیین نامه های اجرایی مرتبط				نامه مصوبه دولت درخصوص تعرفه ها به شماره ۱۱۹۸۱/ت۴۷۷۹۸ن مورخ ۱۳۹۱/۱/۲۸	*	*	*	*		یک هفته	*		
۴		لغو	قانون سازمان دامپزشکی کشور مصوب ۱۳۵۰ و آیین نامه های اجرایی مرتبط				نامه مصوبه دولت درخصوص تعرفه ها به شماره ۱۱۹۸۱/ت۴۷۷۹۸ن مورخ ۱۳۹۱/۱/۲۸	*	*	*	*		یک هفته	*		

* اگر مراحل مجوز دارای فرآیند مشترک با دیگر دستگاه ها و نیازمند تبادل داده با آنها است، فرم شماره ۲ نیز تکمیل شود