

۱- عنوان خدمت: صدور گواهی بهداشتی صادرات کالاهای تحت نظارت دامپزشکی		۲- شناسه خدمت: ۱۳۰۲۲۵۵۴۱۰۱		
۳- ارائه دهنده خدمت	نام دستگاه اجرایی: اداره کل دامپزشکی استان			
	نام دستگاه مادر: سازمان دامپزشکی کشور			
۴- مشخصات خدمت	شرح خدمت صدور گواهی بهداشتی صادرات دام، فرآورده های دامی، دارو، مواد بیولوژیک و تجهیزات دامپزشکی، خوراک و نهاده های دامی، مکمل و افزودنی های خوراک دام بر اساس قانون بعهدہ سازمان دامپزشکی کشور می باشد.			
	نوع خدمت	<input type="checkbox"/> خدمت به شهروندان (G2C) <input checked="" type="checkbox"/> خدمت به کسب و کار (G2B) <input checked="" type="checkbox"/> خدمت به دیگر دستگاه های دولتی (G2G)	- اشخاص حقیقی و حقوقی متقاضی صادرات دام، فرآورده های دامی و ... - مصرف کنندگان فرآورده های دامی	
			<input type="checkbox"/> تصدی گری <input checked="" type="checkbox"/> حاکمیتی	
	ماهیت خدمت			
	سطح خدمت	<input type="checkbox"/> ملی <input type="checkbox"/> منطقه ای <input type="checkbox"/> استانی <input checked="" type="checkbox"/> شهری <input type="checkbox"/> روستایی		
	رویداد مرتبط با:	<input type="checkbox"/> تولد <input type="checkbox"/> آموزش <input checked="" type="checkbox"/> سلامت <input type="checkbox"/> مالیات <input type="checkbox"/> کسب و کار <input type="checkbox"/> تامین اجتماعی <input type="checkbox"/> ثبت مالکیت		
		<input type="checkbox"/> تاسیسات شهری <input type="checkbox"/> بیمه <input type="checkbox"/> ازدواج <input type="checkbox"/> بازنشستگی <input checked="" type="checkbox"/> مدارک و گواهینامه ها <input type="checkbox"/> وفات <input type="checkbox"/> سایر		
	نحوه آغاز خدمت	<input checked="" type="checkbox"/> تقاضای گیرنده خدمت <input type="checkbox"/> فرارسیدن زمانی مشخص <input type="checkbox"/> رخداد رویدادی مشخص		
		<input type="checkbox"/> تشخیص دستگاه <input type="checkbox"/> سایر: ...		
	مدارک لازم برای انجام خدمت	(۱) فرم تکمیل شده تقاضای صدور مجوز در سامانه قرنطینه (۲) تصویر کارت ملی متقاضی / مدیرعامل و مؤسسین شرکت (۳) تصویر اساسنامه و تأییدیه ثبت شرکت (با حوزه فعالیت صادرات دام زنده و مواد ژنتیکی، مواد اولیه (نهاده ها) و خوراک آماده دام، فرآورده های دامی) (برای متقاضیان حقوقی) (۴) آگهی آخرین تغییرات شرکت در روزنامه رسمی (برای متقاضیان حقوقی) (۵) شناسه ملی شرکت (برای متقاضیان حقوقی) (۶) کارت بازرگانی به نام متقاضی (۷) تصویر پروانه صادراتی (اخذ شده از سازمان دامپزشکی کشور) برای واحد (های) یا مرکز معرفی شده از سوی متقاضی به عنوان منبع کالای صادراتی، حسب نوع کالا (۸) پروانه مسئول فنی شرکت صادرکننده برای دکتر دامپزشک معرفی شده (۹) پروانه بهره برداری واحد (های) یا مرکز تولیدکننده منبع اقلام صادراتی، حسب نوع کالا (۱۰) پروانه صادراتی برای واحد (های) یا مرکز تولیدکننده منبع اقلام صادراتی (از سازمان دامپزشکی کشور)، حسب نوع کالا (۱۱) پروانه ساخت / تولید کالای مورد تقاضا برای صادرات، حسب نوع کالا		
	قوانین و مقررات بالادستی	قانون سازمان دامپزشکی کشور مصوب ۱۳۵۰ و آیین نامه های اجرایی مرتبط		
	۵- جزئیات خدمت	آمار تعداد خدمت گیرندگان		
		متوسط مدت زمان ارائه خدمت: حداکثر هفت روز کاری		
تواتر: <input checked="" type="checkbox"/> یکبار برای همیشه				
تعداد بار مراجعه حضوری: -				
هزینه ارائه خدمت (ریال) به خدمت گیرندگان		مبلغ (مبالغ) شماره حساب (های) بانکی پرداخت بصورت الکترونیک		
بر حسب نوع دام زنده و مواد ژنتیکی، مواد اولیه (نهاده ها) و خوراک آماده دام، فرآورده های دامی صادراتی و مقدار / تعداد کالای موجود در محموله متفاوت است. مصوبه دولت در خصوص تعرفه ها به شماره ۱۳۹۱/۱/۲۸ مورخ ۴۷۷۹۸/۱۱۹۸۱				
۶- نحوه	آدرس دقیق و مستقیم خدمت در وبگاه در صورت الکترونیکی بودن همه یا بخشی از آن			
e.ivo.ir				

e.ivo.ir			نام سامانه مربوط به خدمت در صورت الکترونیکی بودن همه یا بخشی از آن:		
مراسله ارتباطی خدمت			نوع ارائه		مراسله خدمت
<input type="checkbox"/> تلفن همراه (برنامه کاربردی) <input type="checkbox"/> پست الکترونیک <input type="checkbox"/> ارسال پستی <input type="checkbox"/> تلفن گویا یا مرکز تماس <input type="checkbox"/> پیام کوتاه <input type="checkbox"/> سایر (با ذکر نحوه دسترسی)			<input checked="" type="checkbox"/> الکترونیکی		در مرحله اطلاع رسانی خدمت
مراجعه به دستگاه:	<input type="checkbox"/> جهت احراز اصالت فرد <input type="checkbox"/> جهت احراز اصالت مدرک <input type="checkbox"/> نبود زیرساخت ارتباطی مناسب <input type="checkbox"/> سایر:	<input type="checkbox"/> ملی <input type="checkbox"/> استانی <input type="checkbox"/> شهرستانی	<input type="checkbox"/> غیر الکترونیکی ذکر ضرورت مراجعه حضوری		
<input type="checkbox"/> تلفن همراه (برنامه کاربردی) <input type="checkbox"/> پست الکترونیک <input type="checkbox"/> ارسال پستی <input type="checkbox"/> تلفن گویا یا مرکز تماس <input type="checkbox"/> پیام کوتاه <input type="checkbox"/> دفاتر پیشخوان شماره قرارداد واگذاری خدمات به دفاتر پیشخوان: <input type="checkbox"/> عناوین مشابه دفاتر پیشخوان <input type="checkbox"/> سایر (با ذکر نحوه دسترسی)			<input checked="" type="checkbox"/> الکترونیکی		در مرحله درخواست خدمت
مراجعه به دستگاه:	<input type="checkbox"/> جهت احراز اصالت فرد <input type="checkbox"/> جهت احراز اصالت مدرک <input type="checkbox"/> نبود زیرساخت ارتباطی مناسب <input type="checkbox"/> سایر:	<input type="checkbox"/> ملی <input type="checkbox"/> استانی <input type="checkbox"/> شهرستانی	<input type="checkbox"/> غیر الکترونیکی ذکر ضرورت مراجعه حضوری		
<input type="checkbox"/> اینترنتی (مانند درگاه دستگاه) <input checked="" type="checkbox"/> اینترنتی (مانند اینترنت داخلی دستگاه یا ERP) <input type="checkbox"/> پست الکترونیک <input type="checkbox"/> سایر (با ذکر نحوه دسترسی)			<input checked="" type="checkbox"/> الکترونیکی		مرحله تولید خدمت (فرایند داخل دستگاه یا ارتباط با دیگر دستگاه ها)
بازدید و نمونه برداری در صورت نیاز			<input type="checkbox"/> غیر الکترونیکی ذکر ضرورت مراجعه حضوری		
<input type="checkbox"/> تلفن همراه (برنامه کاربردی) <input checked="" type="checkbox"/> پست الکترونیک <input type="checkbox"/> ارسال پستی <input type="checkbox"/> تلفن گویا یا مرکز تماس <input type="checkbox"/> پیام کوتاه <input type="checkbox"/> دفاتر پیشخوان شماره قرارداد واگذاری خدمات به دفاتر پیشخوان: <input type="checkbox"/> عناوین مشابه دفاتر پیشخوان <input type="checkbox"/> سایر (با ذکر نحوه دسترسی)			<input checked="" type="checkbox"/> الکترونیکی		در مرحله ارائه خدمت
مراجعه به دستگاه:	<input type="checkbox"/> جهت احراز اصالت فرد <input type="checkbox"/> جهت احراز اصالت مدرک <input type="checkbox"/> نبود زیرساخت ارتباطی مناسب <input type="checkbox"/> سایر:	<input type="checkbox"/> ملی <input type="checkbox"/> استانی <input type="checkbox"/> شهرستانی	<input type="checkbox"/> غیر الکترونیکی ذکر ضرورت مراجعه حضوری		
استعلام غیر الکترونیکی	استعلام الکترونیکی		فیلدهای مورد تبادل		نام سامانه های دیگر
	برخط online	دستیابی (Batch)			
<input type="checkbox"/>	<input type="checkbox"/>	<input checked="" type="checkbox"/>			سامانه ردیابی و شناسایی دام (trace.ivo.ir)
<input type="checkbox"/>	<input type="checkbox"/>	<input checked="" type="checkbox"/>			سامانه پایش و مراقبت بیماری های دام، طیور، آبزیان (gis.ivo.ir)

نام دستگاه دیگر	نام سامانه های دستگاه دیگر	فیلدهای موردتبادل	مبلغ (در صورت پرداخت هزینه)	استعلام الکترونیکی		اگر استعلام غیرالکترونیکی است، استعلام توسط:
				درجایه: online	دستیابی (Batch)	
۸- ارتباط خدمت با سایر دستگاههای دیگر	-ستاد مبارزه با قاچاق کالاو ارز -گمرک جمهوری اسلامی ایران -وزارت صنعت و معدن	Kava.ir	شماره و تاریخ پرفرما - نام صادر کننده یا وارد کننده - تصویر مجوز	<input checked="" type="checkbox"/>	<input type="checkbox"/>	<input type="checkbox"/> دستگاه <input type="checkbox"/> مراجعه کننده
۹- عناوین فرایندهای خدمت	۱) تکمیل فرم تقاضای مجوز در سامانه قرنطینه ۲) احراز هویت متقاضی ۳) مجاز بودن صادرات کالای مورد درخواست متقاضی از نظر مرجع دامپزشکی دولتی کشور مقصد ۴) مجاز بودن صادرات کالای مورد درخواست متقاضی بر اساس قوانین جاری کشور و در صورت لزوم، موافقت ستاد تنظیم بازار کشور ۵) انطباق نتایج آزمایشگاهی نمونه‌های اخذشده از محموله صادراتی با الزامات بهداشتی مرجع ذیصلاح دامپزشکی دولتی کشور مقصد/ اتحادیه گمرکی - اقتصادی مربوط (در صورت اعلام مرجع دامپزشکی دولتی کشور مقصد) و یا الزامات سازمان دامپزشکی کشور و نیز الزامات مراجع بین‌المللی ذی‌ربط (سازمان جهانی بهداشت دام، سازمان خواروبار جهانی، کدکس مواد غذایی) در خصوص صادرات کالای موردنظر ۶) در مورد صادرات حیوانات: طی دوره قرنطینه به مدت لازم تحت نظارت سازمان دامپزشکی کشور (بسته به الزامات بهداشتی مرجع ذیصلاح دامپزشکی دولتی کشور مقصد، حداقل ۲۱ روز) ۷) دارا بودن مسئول فنی شرکت (با پروانه معتبر)					
۱۰- نمودار ارتباطی فرایندهای خدمت						
نام و نام خانوادگی تکمیل کننده فرم:		تلفن:	پست الکترونیک:	واحد مربوط:		
امیرحسین شه پناهی		۰۹۳۶۴۳۳۱۰۰۹	nosazi@ivo.ir	دفتر فناوری اطلاعات، ارتباطات و تحول اداری		

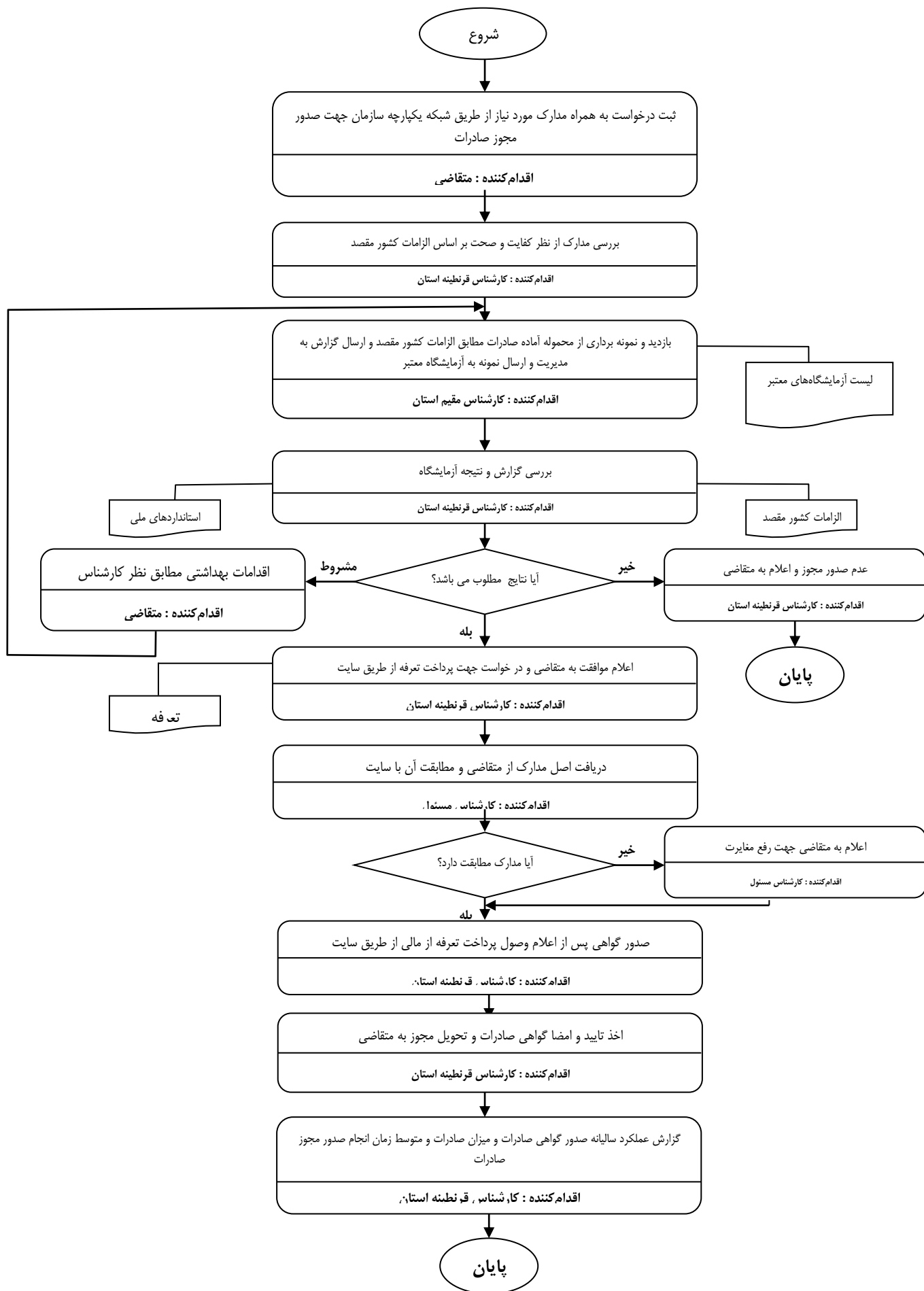

توضیحات	فرآیند مجوز		زمان تقریبی فرآیند مجوز (روز/ ساعت)	مراجع ناظر	فرآیند صدور مجوز		متقاضی مجوز			هزینه (ریال)	مدت اعتبار	مدارک مورد نیاز	مستندات قانونی (مصوبه، بخشنامه، آیین نامه)	نوع مجوز	عنوان مجوز	ردیف
	الکترونیکی	غیر الکترونیکی			مشترک *	اختصاصی	دولتی	حقوقی	حقیقی							
	*	*	۷ روز کاری ۱ روز ۳ روز		*	*	*	*	*	واردات، صادرات، ترانزیت طبق تعرفه	۶ ماه	درخواست، پر فرما، مدارک الزامات بهداشتی گواهی بهداشتی	ماده ۷ قانونسازمان دامپزشکی کشور مصوب ۱۳۵۰- آیین نامه های اجرایی مرتبط	صدور	گواهی بهداشتی صادرات	۱
	*		۳ روز		*	*	*	*	واردات فاقد هزینه	یک مرتبه ۶ ماه	مدارک دال بر ورود محموله به گمرک قبل از تاریخ انقضا پروانه	ماده ۷ قانون سازمان دامپزشکی کشور مصوب ۱۳۵۰- آیین نامه های اجرایی مرتبط	تمدید	۲		
	*		۳ روز		*	*	*	*	واردات، صادرات، ترانزیت فاقد هزینه	اعتبار مجوز	مدارک معتبر، پر فرما، درخواست شرکت	ماده ۷ قانون سازمان دامپزشکی کشور مصوب ۱۳۵۰- آیین نامه های اجرایی مرتبط	اصلاح	۳		
	*		۱ روز		*	*	*	*	واردات، صادرات، ترانزیت فاقد هزینه		درخواست شرکت	ماده ۷ قانون سازمان دامپزشکی کشور مصوب ۱۳۵۰- آیین نامه های اجرایی مرتبط	لغو	۴		

*اگر مراحل مجوز دارای فرآیند مشترک با دیگر دستگاه ها و نیازمند تبادل داده با آنها است، فرم شماره ۲ نیز تکمیل شود