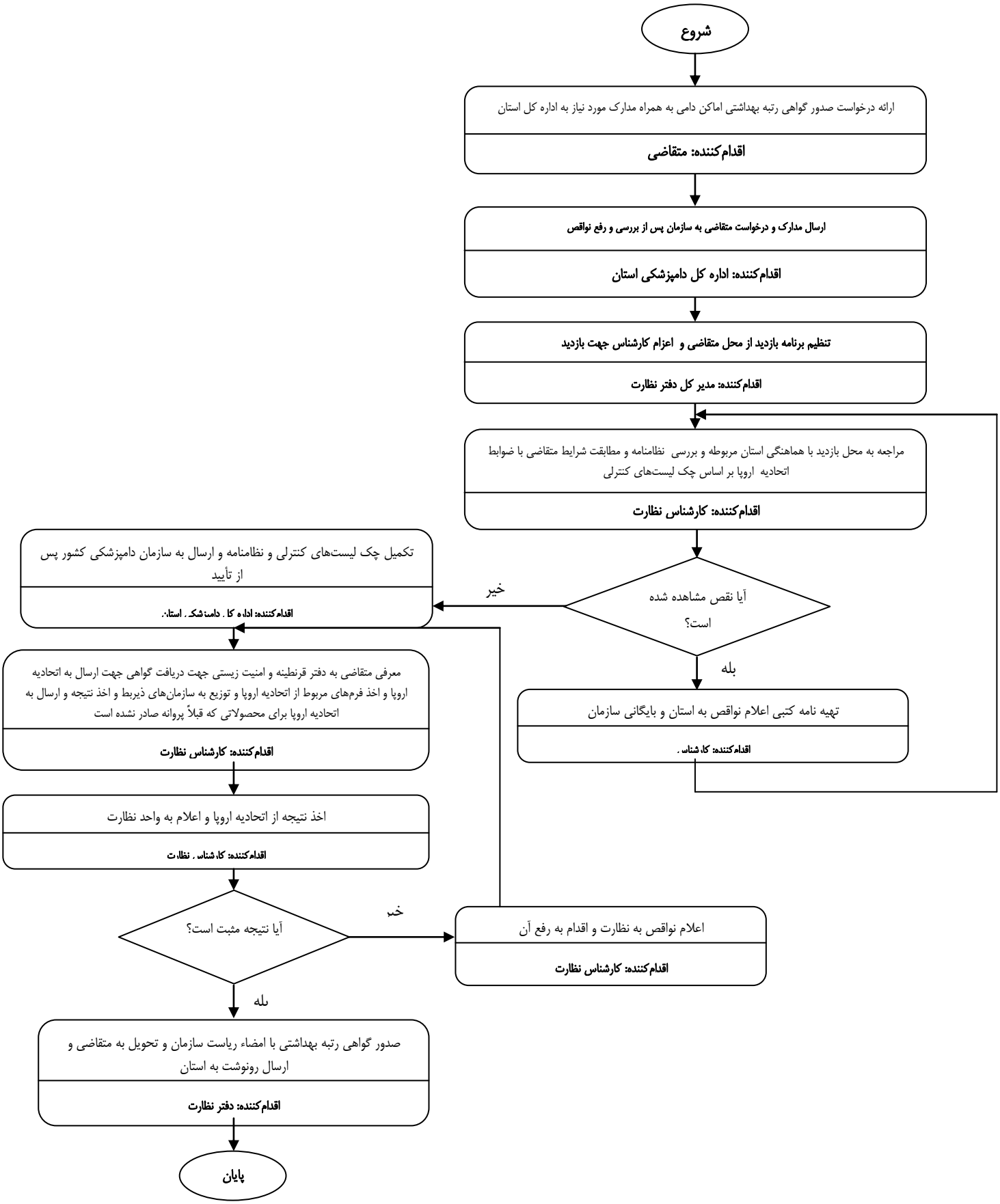
شروع
ارائه درخواست صدور گواهی رتبه بهداشتی اماکن دامی به همراه مدارک مورد نیاز به اداره کل استان
اقدام‌کننده: متقاضی
ارسال مدارک و درخواست متقاضی به سازمان پس از بررسی و رفع نواقص
اقدام‌کننده: اداره کل دامپزشکی استان
تنظیم برنامه بازدید از محل متقاضی و اعزام کارشناس جهت بازدید
اقدام‌کننده: مدیر کل دفتر نظارت
مراجعه به محل بازدید با هماهنگی استان مربوطه و بررسی نظامنامه و مطابقت شرایط متقاضی با ضوابط اتحادیه اروپا بر اساس چک لیست‌های کنترلی
اقدام‌کننده: کارشناس نظارت
آیا نقص مشاهده شده است؟
خیر
بله
تکمیل چک لیست‌های کنترلی و نظامنامه و ارسال به سازمان دامپزشکی کشور پس از تأیید
اقدام‌کننده: اداره کل دامپزشکی استان
تهیه نامه کتبی اعلام نواقص به استان و بایگانی سازمان
اقدام‌کننده: کارشناس
معرفی متقاضی به دفتر قرنطینه و امنیت زیستی جهت دریافت گواهی جهت ارسال به اتحادیه اروپا و اخذ فرم‌های مربوط از اتحادیه اروپا و توزیع به سازمان‌های ذیربط و اخذ نتیجه و ارسال به اتحادیه اروپا برای محصولاتی که قبلاً پروانه صادر نشده است
اقدام‌کننده: کارشناس نظارت
اخذ نتیجه از اتحادیه اروپا و اعلام به واحد نظارت
اقدام‌کننده: کارشناس نظارت
آیا نتیجه مثبت است؟
خیر
اعلام نواقص به نظارت و اقدام به رفع آن
اقدام‌کننده: کارشناس نظارت
بله
صدور گواهی رتبه بهداشتی با امضاء ریاست سازمان و تحویل به متقاضی و ارسال رونوشت به استان
اقدام‌کننده: دفتر نظارت
پایان