

۱- عنوان خدمت: اصلاح پروانه بهداشتی تاسیس/بهره‌برداری/توسعه مرکز پخش		۲- شناسه خدمت: ۱۳۰۱۲۵۵۱۲۲۸	
فرآورده‌های خام دامی			
۳- ارائه دهنده خدمت	نام دستگاه اجرایی: سازمان دامپزشکی کشور		
	نام دستگاه مادر: وزارت جهاد کشاورزی		
۴- مشخصات خدمت	شرح خدمت		
	اصلاح پروانه بهداشتی تاسیس/بهره‌برداری/توسعه مرکز پخش فرآورده‌های خام دامی		
	نوع خدمت	<input checked="" type="checkbox"/> خدمت به شهروندان (G2C) <input checked="" type="checkbox"/> خدمت به کسب و کار (G2B) <input type="checkbox"/> خدمت به دیگر دستگاه‌های دولتی (G2G)	
	ماهیت خدمت	<input checked="" type="checkbox"/> حاکمیتی <input type="checkbox"/> تصدی‌گری	
	سطح خدمت	<input type="checkbox"/> ملی <input type="checkbox"/> منطقه‌ای <input type="checkbox"/> استانی <input checked="" type="checkbox"/> شهری <input checked="" type="checkbox"/> روستایی	
	رویداد مرتبط با:	<input type="checkbox"/> تولد <input type="checkbox"/> آموزش <input checked="" type="checkbox"/> سلامت <input type="checkbox"/> مالیات <input checked="" type="checkbox"/> کسب و کار <input type="checkbox"/> تامین اجتماعی <input type="checkbox"/> ثبت مالکیت	
	نحوه آغاز خدمت	<input checked="" type="checkbox"/> تقاضای گیرنده خدمت <input type="checkbox"/> فرارسیدن زمانی مشخص <input type="checkbox"/> رخداد رویدادی مشخص <input type="checkbox"/> تشخیص دستگاه <input type="checkbox"/> سایر: ...	
	مدارک لازم برای انجام خدمت	مدارک مربوط به اصلاح پروانه بهداشتی تاسیس/ بهره‌برداری/ توسعه	
	قوانین و مقررات بالادستی	قانون سازمان دامپزشکی کشور مصوب ۱۳۵۰ و آیین‌نامه‌های اجرایی مرتبط	
	۵- جزئیات خدمت	آمار تعداد خدمت‌گیرندگان	۱۰۰۰ خدمت‌گیرندگان در: <input type="checkbox"/> ماه <input type="checkbox"/> فصل <input checked="" type="checkbox"/> سال
متوسط مدت زمان ارایه خدمت:		حدود یک ماه	
تواتر		<input checked="" type="checkbox"/> یکبار برای همیشه ... بار در: <input type="checkbox"/> ماه <input type="checkbox"/> فصل <input type="checkbox"/> سال	
تعداد بار مراجعه حضوری		۱	
هزینه ارایه خدمت (ریال)		مبلغ (مبالغ)	
به خدمت‌گیرندگان		شماره حساب (های) بانکی پرداخت بصورت الکترونیک نام مصوبه دولت در خصوص تعرفه‌ها به شماره ۱۱۹۸۱/۴۷۷۹۸ مورخ ۱۳۹۱/۱/۲۸ (به حساب شماره ۲۰۰۸۰۰۲۱۳۳۸۳۹۰۰ بانک ملی شعبه خجسته کد ۷۹۹ بنام تمرکز وجوه درآمد حاصل از خدمات بهداشتی و درمانی سازمان دامپزشکی کشور) - ۴۹۵۰۰ ریال	
۶- نحوه دسترسی به خدمت	آدرس دقیق و مستقیم خدمت در وبگاه در صورت الکترونیکی بودن همه یا بخشی از آن		
	Cert.ivo.ir		
	WWW.ivo.ir		
	نام سامانه مربوط به خدمت در صورت الکترونیکی بودن همه یا بخشی از آن:		
	مراحل خدمت	نوع ارائه	رسانه ارتباطی خدمت
در مرحله اطلاع‌رسانی خدمت	<input checked="" type="checkbox"/> الکترونیکی	<input checked="" type="checkbox"/> اینترنتی (مانند وبگاه دستگاه) <input type="checkbox"/> پست الکترونیک <input type="checkbox"/> تلفن گویا یا مرکز تماس <input type="checkbox"/> سایر (با ذکر نحوه دسترسی)	<input type="checkbox"/> تلفن همراه (برنامه کاربردی) <input type="checkbox"/> ارسال پستی <input checked="" type="checkbox"/> پیام کوتاه
	<input type="checkbox"/> غیرالکترونیکی	<input type="checkbox"/> حضوری <input type="checkbox"/> مراجعه حضوری	<input type="checkbox"/> جهت احراز اصالت فرد <input type="checkbox"/> جهت احراز اصالت مدرک <input type="checkbox"/> نبود زیرساخت ارتباطی مناسب <input type="checkbox"/> سایر:
مراجعه به دستگاه:			
<input type="checkbox"/> ملی <input type="checkbox"/> استانی <input type="checkbox"/> شهرستانی			

				<input checked="" type="checkbox"/> الکترونیکی <input checked="" type="checkbox"/> اینترنتی (مانند وبگاه دستگاه) <input type="checkbox"/> تلفن همراه (برنامه کاربردی) <input checked="" type="checkbox"/> پست الکترونیک <input type="checkbox"/> ارسال پستی <input type="checkbox"/> تلفن گویا یا مرکز تماس <input checked="" type="checkbox"/> پیام کوتاه <input checked="" type="checkbox"/> دفاتر پیشخوان شماره قرارداد واگذاری خدمات به دفاتر پیشخوان: <input type="checkbox"/> عناوین مشابه دفاتر پیشخوان <input type="checkbox"/> سایر (با ذکر نحوه دسترسی)		<input checked="" type="checkbox"/> الکترونیکی در مرحله درخواست خدمت	
		<input type="checkbox"/> اینترنتی (مانند درگاه دستگاه) <input checked="" type="checkbox"/> اینترنتی (مانند اینترانت داخلی دستگاه یا ERP) <input type="checkbox"/> پست الکترونیک <input type="checkbox"/> سایر (با ذکر نحوه دسترسی)		<input checked="" type="checkbox"/> غیر الکترونیکی در مرحله ارائه خدمت (فرآیند داخل دستگاه یا ارتباط با دیگر دستگاه ها)			
		<input checked="" type="checkbox"/> اینترنتی (مانند وبگاه دستگاه) <input type="checkbox"/> تلفن همراه (برنامه کاربردی) <input checked="" type="checkbox"/> پست الکترونیک <input type="checkbox"/> ارسال پستی <input type="checkbox"/> تلفن گویا یا مرکز تماس <input checked="" type="checkbox"/> پیام کوتاه <input type="checkbox"/> دفاتر پیشخوان شماره قرارداد واگذاری خدمات به دفاتر پیشخوان: <input type="checkbox"/> عناوین مشابه دفاتر پیشخوان <input type="checkbox"/> سایر (با ذکر نحوه دسترسی)		<input checked="" type="checkbox"/> غیر الکترونیکی در مرحله ارائه خدمت			
		<input checked="" type="checkbox"/> اینترنتی (مانند وبگاه دستگاه) <input type="checkbox"/> تلفن همراه (برنامه کاربردی) <input checked="" type="checkbox"/> پست الکترونیک <input type="checkbox"/> ارسال پستی <input type="checkbox"/> تلفن گویا یا مرکز تماس <input checked="" type="checkbox"/> پیام کوتاه <input type="checkbox"/> دفاتر پیشخوان شماره قرارداد واگذاری خدمات به دفاتر پیشخوان: <input type="checkbox"/> عناوین مشابه دفاتر پیشخوان <input type="checkbox"/> سایر (با ذکر نحوه دسترسی)		<input checked="" type="checkbox"/> غیر الکترونیکی در مرحله ارائه خدمت			
نام سامانه های دیگر سامانه پایش و مراقبت بیماریهای دام، طیور، آبزیان (gis.ivo.ir)		فیلدهای مورد تبادل اگر استعلام غیر الکترونیکی است، استعلام توسط:		۷- ارتباط خدمت با سایر سامانه ها (ارزگاهها، اطلاعات، در)			
نام دستگاه دیگر سازمان نظام دامپزشکی سازمان نظام مهندسی محیط زیست		نام سامانه های دستگاه دیگر بصورت کتبی استعلام صلاحیت مکان صورت میگیرد بصورت کتبی استعلام صلاحیت مکان صورت میگیرد بصورت کتبی استعلام صلاحیت مکان صورت میگیرد		مبلغ (در صورت پرداخت هزینه) <input type="checkbox"/> <input type="checkbox"/> <input type="checkbox"/>			
۸- ارتباط خدمت با سایر دستگاههای دیگر		استعلام الکترونیکی آنلاین (Batch) <input type="checkbox"/> <input type="checkbox"/> <input checked="" type="checkbox"/>		استعلام الکترونیکی دسته ای (Batch) <input type="checkbox"/> <input type="checkbox"/> <input checked="" type="checkbox"/>			
۹- عناوین فرآیندهای		۱- درخواست متقاضی ۲- بازدید از محل ۳- بررسی مکانی از سامانه GIS ۴- صدور پروانه					

نام و نام خانوادگی تکمیل کننده فرم:	تلفن:	پست الکترونیک:	واحد مربوط:
-------------------------------------	-------	----------------	-------------

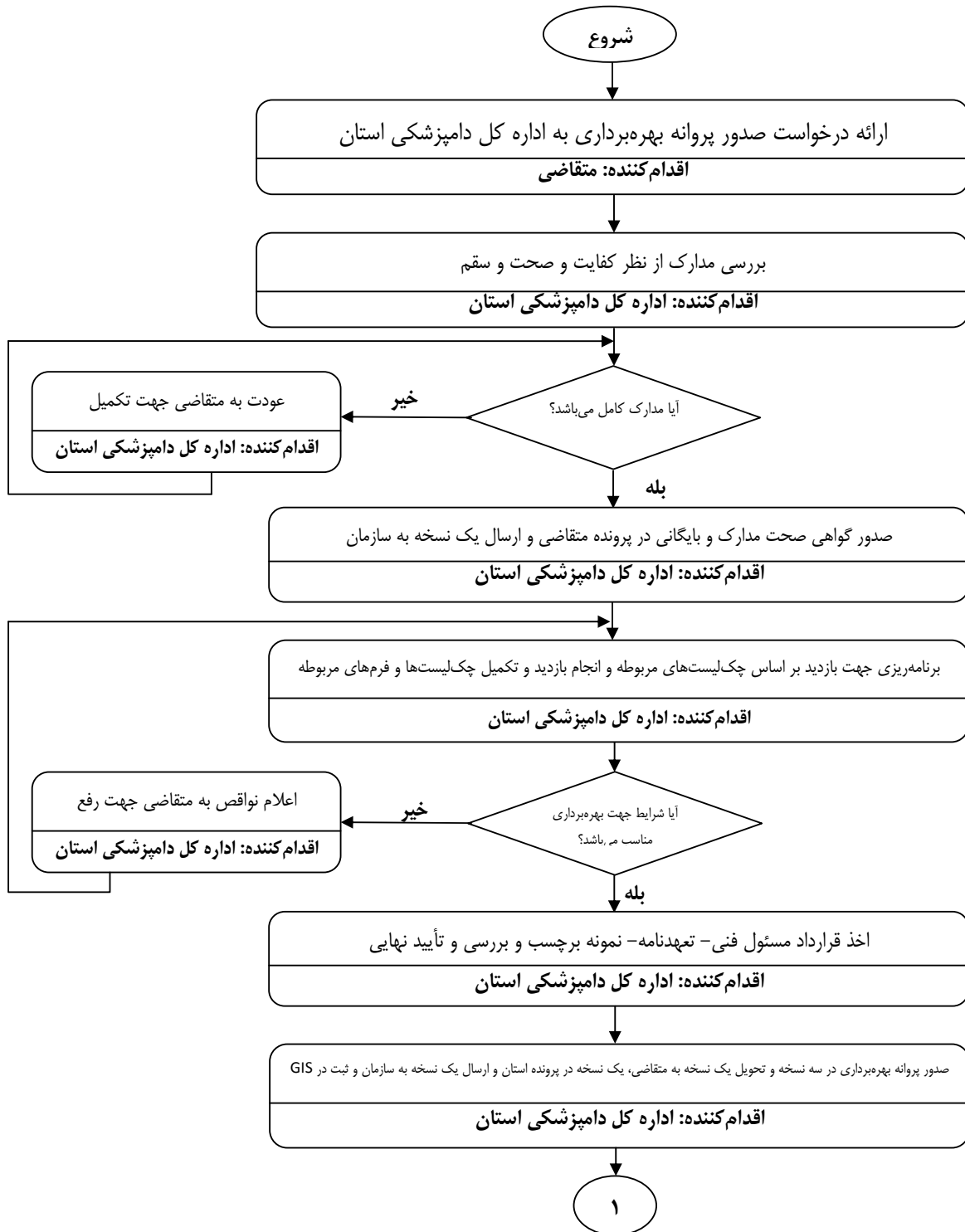

۱

ارسال یک نسخه از نقشه- پروانه بهره‌برداری- پروانه مسئول بهداشتی- نمونه برجسب به سازمان

**اقدام کننده: اداره کل دامپزشکی استان**

بررسی اسناد دریافتی و مطابقت آن با آیین‌نامه و انجام بازدید در صورت نیاز بر اساس مدارک ارسالی

**اقدام کننده: دفتر نظارت سازمان**

تهیه گزارش عملکرد سالیانه و تعداد پروانه‌های صادره به همراه زمان صدور آنها و تحلیل آنها و ارسال به مدیر کل

**اقدام کننده: دفتر نظارت سازمان**

پایان

فرم شماره یک

لیست اطلاعات مجوزهای حقیقی، حقوقی و دولتی در وزارتخانه/ سازمان .....

توضیحات	فرآیند مجوز		زمان تقریبی فرآیند مجوز (روز/ ساعت)	مراجع ناظر	فرآیند صدور مجوز		مقتضای مجوز			هزینه (ریال)	مدت اعتبار	مدارک مورد نیاز	مستندات قانونی (مصوبه، بخشنامه، آیین نامه)	نوع مجوز	عنوان مجوز	ردیف
	الکترونیکی	غیر الکترونیکی			مشترک *	اختصاصی	دولتی	حقوقی	حقیقی							
	*		یک ماه		*		*	*	*	نامه مصوبه دولت درخصوص تعرفه ها به شماره ۱۹۸۱/ت/۴۳۹۸ مورخ ۱۳۹۱/۱/۲۸	۳ سال	قانون سازمان دامپزشکی کشور مصوب ۱۳۵۰ و آیین نامه های اجرایی مرتبط	صدور	پروانه بهداشتی (تاسیس/ بهره برداری)	۱	
	*		یک ماه		*		*	*	نامه مصوبه دولت درخصوص تعرفه ها به شماره ۱۹۸۱/ت/۴۳۹۸ مورخ ۱۳۹۱/۱/۲۸		قانون سازمان دامپزشکی کشور مصوب ۱۳۵۰ و آیین نامه های اجرایی مرتبط	تجدید	۲			
	*		یک ماه		*		*	*	نامه مصوبه دولت درخصوص تعرفه ها به شماره ۱۹۸۱/ت/۴۳۹۸ مورخ ۱۳۹۱/۱/۲۸		قانون سازمان دامپزشکی کشور مصوب ۱۳۵۰ و آیین نامه های اجرایی مرتبط	اصلاح	۳			
	*				*		*	*	نامه مصوبه دولت درخصوص تعرفه ها به شماره ۱۹۸۱/ت/۴۳۹۸ مورخ ۱۳۹۱/۱/۲۸		قانون سازمان دامپزشکی کشور مصوب ۱۳۵۰ و آیین نامه های اجرایی مرتبط	تعمیر	۴			

\* اگر مراحل مجوز دارای فرآیند مشترک با دیگر دستگاه ها و نیازمند تبادل داده با آنها است، فرم شماره ۲ نیز تکمیل شود