

۱- عنوان خدمت: صدور یا تمدید پروانه بهداشتی تاسیس سردخانه مواد پروتئینی		۲- شناسه خدمت: ۱۳۰۱۲۵۵۱۱۸۱		
۳- ارائه دهنده خدمت	نام دستگاه اجرایی: سازمان دامپزشکی کشور			
	نام دستگاه مادر: وزارت جهاد کشاورزی			
۴- مشخصات خدمت	شرح خدمت صدور یا تمدید پروانه بهداشتی تاسیس سردخانه مواد پروتئینی			
	نوع خدمت	<input checked="" type="checkbox"/> خدمت به شهروندان (G2C) <input checked="" type="checkbox"/> خدمت به کسب و کار (G2B) <input type="checkbox"/> خدمت به دیگر دستگاه های دولتی (G2G)		
	ماهیت خدمت	<input checked="" type="checkbox"/> حاکمیتی <input type="checkbox"/> تصدی گری		
	سطح خدمت	<input type="checkbox"/> ملی <input type="checkbox"/> منطقه ای <input type="checkbox"/> استانی <input checked="" type="checkbox"/> شهری <input checked="" type="checkbox"/> روستایی		
	رویداد مرتبط با:	<input type="checkbox"/> تولد <input type="checkbox"/> آموزش <input checked="" type="checkbox"/> سلامت <input type="checkbox"/> مالیات <input checked="" type="checkbox"/> کسب و کار <input type="checkbox"/> تامین اجتماعی <input type="checkbox"/> ثبت مالکیت		
	نحوه آغاز خدمت	<input checked="" type="checkbox"/> تقاضای گیرنده خدمت <input type="checkbox"/> تشخیص دستگاه <input type="checkbox"/> سایر: ...		
	مدارک لازم برای انجام خدمت	مدارک مربوط به پروانه بهداشتی تاسیس		
	قوانین و مقررات بالادستی	قانون سازمان دامپزشکی کشور مصوب ۱۳۵۰ و آیین نامه های اجرایی مرتبط		
	۵- جزئیات خدمت	آمار تعداد خدمت گیرندگان	۱۰۰۰ خدمت گیرندگان در: <input type="checkbox"/> ماه <input type="checkbox"/> فصل <input checked="" type="checkbox"/> سال	
		متوسط مدت زمان ارائه خدمت:	حدود یک ماه	
		تواتر	<input checked="" type="checkbox"/> یکبار برای همیشه ... بار در: <input type="checkbox"/> ماه <input type="checkbox"/> فصل <input type="checkbox"/> سال	
		تعداد بار مراجعه حضوری	۱	
هزینه ارائه خدمت (ریال) به خدمت گیرندگان		مبلغ (مبالغ)	شماره حساب (های) بانکی	
آدرس دقیق و مستقیم خدمت در وبگاه در صورت الکترونیکی بودن همه یا بخشی از آن Cert.ivo.ir نام سامانه مربوط به خدمت در صورت الکترونیکی بودن همه یا بخشی از آن: WWW.ivo.ir				
۶- نحوه دسترسی به خدمت	مراحل خدمت	نوع ارائه	رسانه ارتباطی خدمت	
	در مرحله اطلاع رسانی خدمت	<input checked="" type="checkbox"/> الکترونیکی <input type="checkbox"/> غیر الکترونیکی	<input checked="" type="checkbox"/> اینترنتی (مانند وبگاه دستگاه) <input type="checkbox"/> پست الکترونیک <input type="checkbox"/> تلفن گویا یا مرکز تماس <input type="checkbox"/> سایر (با ذکر نحوه دسترسی)	
	مراجعه به دستگاه:	<input type="checkbox"/> جهت احراز اصالت فرد <input type="checkbox"/> جهت احراز اصالت مدرک <input type="checkbox"/> نبود زیرساخت ارتباطی مناسب <input type="checkbox"/> سایر:	<input type="checkbox"/> ملی <input type="checkbox"/> استانی <input type="checkbox"/> شهرستانی	

				<input checked="" type="checkbox"/> الکترونیکی <input checked="" type="checkbox"/> اینترنتی (مانند وبگاه دستگاه) <input type="checkbox"/> تلفن همراه (برنامه کاربردی) <input type="checkbox"/> پست الکترونیک <input type="checkbox"/> ارسال پستی <input type="checkbox"/> تلفن گویا یا مرکز تماس <input checked="" type="checkbox"/> پیام کوتاه <input checked="" type="checkbox"/> دفاتر پیشخوان شماره قرارداد واگذاری خدمات به دفاتر پیشخوان: <input type="checkbox"/> عنوان مشابه دفاتر پیشخوان <input type="checkbox"/> سایر (با ذکر نحوه دسترسی)		در مرحله درخواست خدمت	
		<input checked="" type="checkbox"/> غیر الکترونیکی در صورت مراجعه حضوری <input type="checkbox"/> جهت احراز اصالت فرد <input checked="" type="checkbox"/> جهت احراز اصالت مدرک <input type="checkbox"/> نبود زیرساخت ارتباطی مناسب <input type="checkbox"/> سایر:		مراجعه به دستگاه: <input type="checkbox"/> ملی <input checked="" type="checkbox"/> استانی <input checked="" type="checkbox"/> شهرستانی			
		<input checked="" type="checkbox"/> الکترونیکی <input type="checkbox"/> اینترنتی (مانند درگاه دستگاه) <input checked="" type="checkbox"/> اینترنتی (مانند اینترانت داخلی دستگاه یا ERP) <input type="checkbox"/> پست الکترونیک <input type="checkbox"/> سایر (با ذکر نحوه دسترسی)				مرحله تولید خدمت (فرایند داخل دستگاه یا ارتباط با دیگر دستگاه ها)	
		<input checked="" type="checkbox"/> غیر الکترونیکی در صورت مراجعه حضوری بازدید محل					
		<input checked="" type="checkbox"/> الکترونیکی <input checked="" type="checkbox"/> اینترنتی (مانند وبگاه دستگاه) <input type="checkbox"/> تلفن همراه (برنامه کاربردی) <input checked="" type="checkbox"/> پست الکترونیک <input type="checkbox"/> ارسال پستی <input type="checkbox"/> تلفن گویا یا مرکز تماس <input checked="" type="checkbox"/> پیام کوتاه <input type="checkbox"/> دفاتر پیشخوان شماره قرارداد واگذاری خدمات به دفاتر پیشخوان: <input type="checkbox"/> عنوان مشابه دفاتر پیشخوان <input type="checkbox"/> سایر (با ذکر نحوه دسترسی)		مراجعه به دستگاه: <input type="checkbox"/> ملی <input checked="" type="checkbox"/> استانی <input checked="" type="checkbox"/> شهرستانی		در مرحله ارائه خدمت	
		<input checked="" type="checkbox"/> غیر الکترونیکی در صورت مراجعه حضوری <input type="checkbox"/> جهت احراز اصالت فرد <input checked="" type="checkbox"/> جهت احراز اصالت مدرک <input type="checkbox"/> نبود زیرساخت ارتباطی مناسب <input type="checkbox"/> سایر:		مراجعه به دستگاه: <input type="checkbox"/> ملی <input checked="" type="checkbox"/> استانی <input checked="" type="checkbox"/> شهرستانی			
نام سامانه های دیگر		فیلدهای مورد تبادل		استعلام الکترونیکی به خط online دسته‌بندی (Batch)		استعلام غیر الکترونیکی	
سامانه پایش و مراقبت بیماریهای دام، طیور، آبزیان (gis.ivo.ir)				<input checked="" type="checkbox"/> <input type="checkbox"/> <input type="checkbox"/>			
نام دستگاه دیگر		نام سامانه های دستگاه دیگر		مبلغ (در صورت پرداخت هزینه)		اگر استعلام غیر الکترونیکی است، استعلام توسط:	
سازمان نظام دامپزشکی		بصورت کتبی استعلام صلاحیت مکان صورت میگیرد		<input type="checkbox"/> <input type="checkbox"/>		<input checked="" type="checkbox"/> دستگاه <input type="checkbox"/> مراجعه کننده	
سازمان نظام مهندسی		بصورت کتبی استعلام صلاحیت مکان صورت میگیرد		<input type="checkbox"/> <input type="checkbox"/>		<input checked="" type="checkbox"/> دستگاه <input type="checkbox"/> مراجعه کننده	
محیط زیست		بصورت کتبی استعلام صلاحیت مکان صورت میگیرد		<input type="checkbox"/> <input type="checkbox"/>		<input checked="" type="checkbox"/> دستگاه <input type="checkbox"/> مراجعه کننده	
۱- درخواست متقاضی							
۲- بازدید از محل							
۳- بررسی مکانی از سامانه GIS							
۴- صدور پروانه							
۹- عناوین فرآیندهای							

نام و نام خانوادگی تکمیل کننده فرم:	تلفن:	پست الکترونیک:	واحد مربوط:
-------------------------------------	-------	----------------	-------------

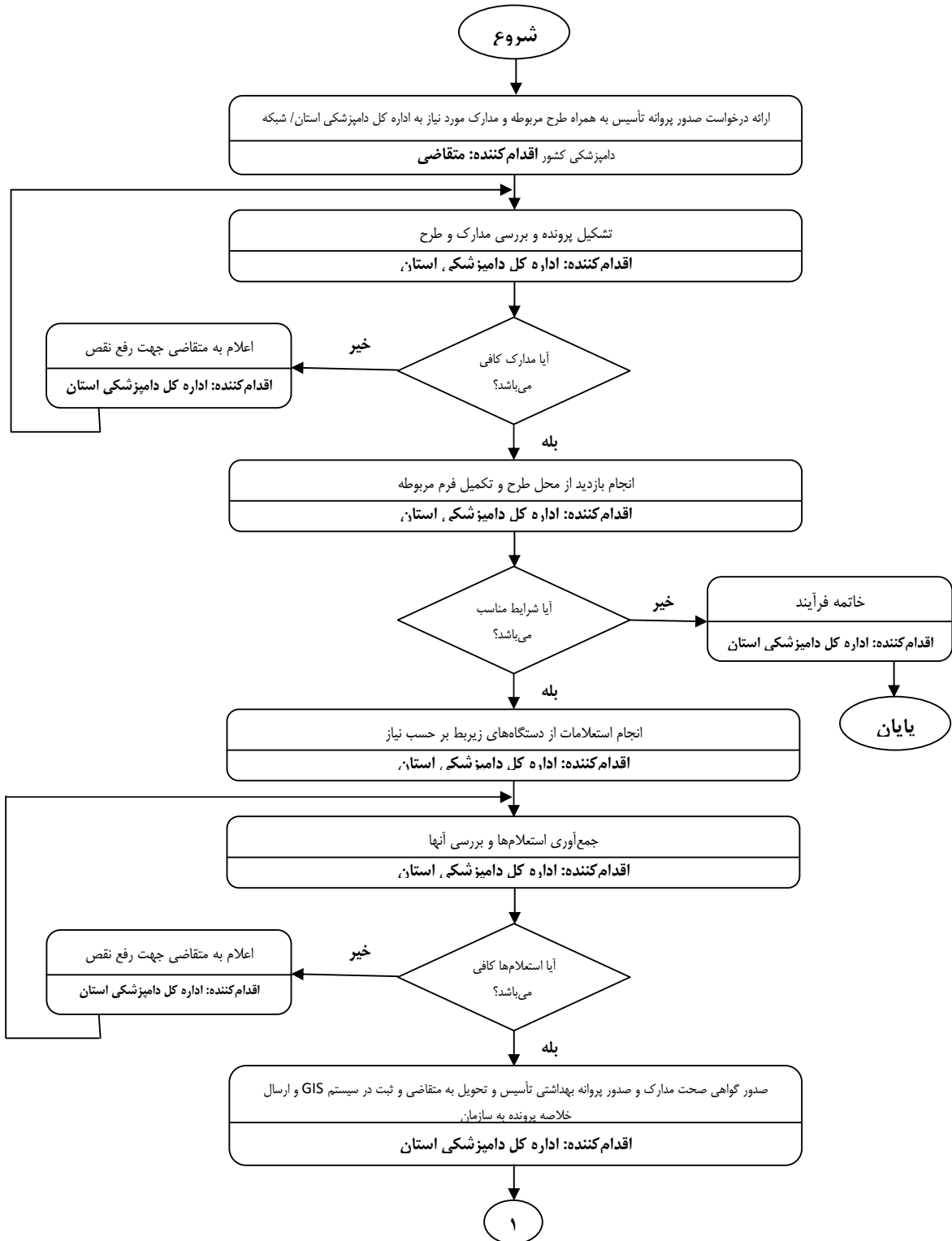

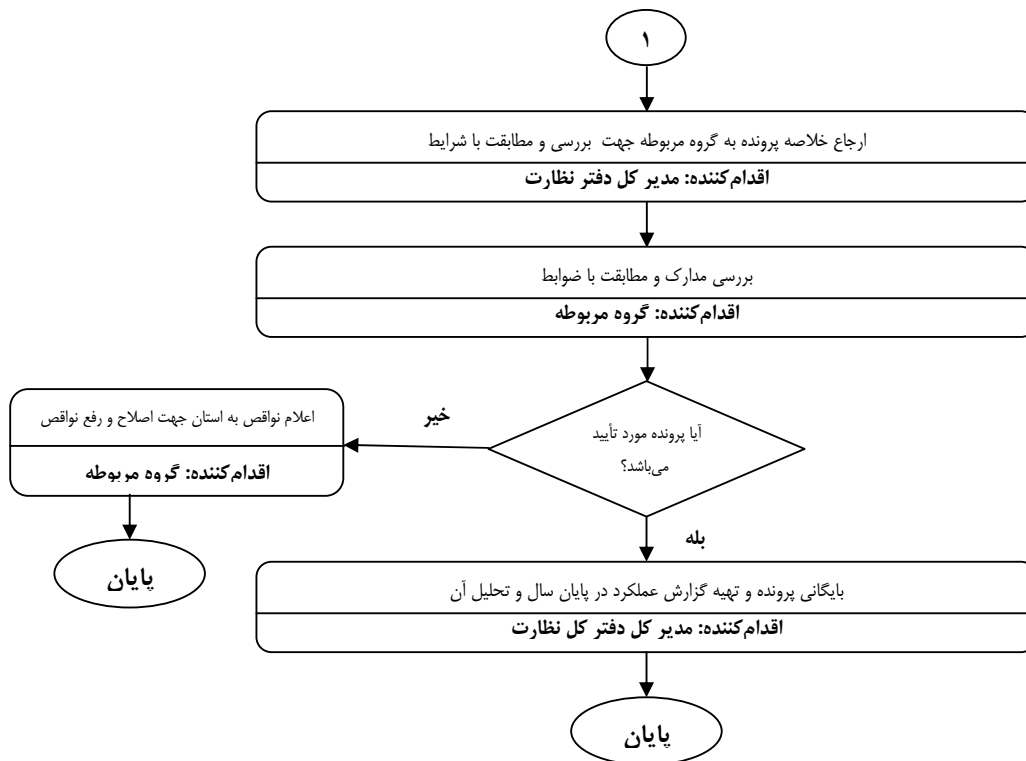

فرم شماره یک

لیست اطلاعات مجوزهای حقیقی، حقوقی و دولتی در وزارتخانه/ سازمان .....

توضیحات	فرآیند مجوز		زمان تقریبی فرآیند مجوز (روز/ ساعت)	مراجع ناظر	فرآیند صدور مجوز		مقتضای مجوز			هزینه (ریال)	مدت اعتبار	مدارک مورد نیاز	مستندات قانونی (مصوبه، بخشنامه، آیین نامه)	نوع مجوز	عنوان مجوز	ردیف
	الکترونیکی	غیر الکترونیکی			مشترک *	اختصاصی	دولتی	حقوقی	حقیقی							
	*		یک ماه		*		*	*	*	نامۀ مصوبه دولت درخصوص تعرفه ها به شماره ۱۹۸۱/ت/۴۳۹۸ مورخ ۱۳۹۱/۱/۲۸	۳ سال	قانون سازمان دامپزشکی کشور مصوب ۱۳۵۰ و آیین نامه های اجرایی مرتبط	صدور	پروانه بهداشتی (تاسیس/ بهره برداری)	۱	
	*		یک ماه		*		*	*	نامۀ مصوبه دولت درخصوص تعرفه ها به شماره ۱۹۸۱/ت/۴۳۹۸ مورخ ۱۳۹۱/۱/۲۸		قانون سازمان دامپزشکی کشور مصوب ۱۳۵۰ و آیین نامه های اجرایی مرتبط	تعمیر	۲			
	*		یک ماه		*		*	*	نامۀ مصوبه دولت درخصوص تعرفه ها به شماره ۱۹۸۱/ت/۴۳۹۸ مورخ ۱۳۹۱/۱/۲۸		قانون سازمان دامپزشکی کشور مصوب ۱۳۵۰ و آیین نامه های اجرایی مرتبط	اصلاح	۳			
	*				*		*	*	نامۀ مصوبه دولت درخصوص تعرفه ها به شماره ۱۹۸۱/ت/۴۳۹۸ مورخ ۱۳۹۱/۱/۲۸		قانون سازمان دامپزشکی کشور مصوب ۱۳۵۰ و آیین نامه های اجرایی مرتبط	تعمیر	۴			

\* اگر مراحل مجوز دارای فرآیند مشترک با دیگر دستگاه ها و نیازمند تبادل داده با آنها است، فرم شماره ۲ نیز تکمیل شود