

۱- عنوان خدمت: تغییر نام پروانه بهداشتی تاسیس/بهره‌برداری کارگاه فرآوری و بسته‌بندی فرآورده‌های خام دامی		۲- شناسه خدمت: ۱۳۰۱۲۵۵۱۲۰۱	
۳- ارائه دهنده خدمت	نام دستگاه اجرایی: سازمان دامپزشکی کشور		
	نام دستگاه مادر: وزارت جهاد کشاورزی		
۴- مشخصات خدمت	شرح خدمت تغییر نام پروانه بهداشتی تاسیس/بهره‌برداری کارگاه فرآوری و بسته‌بندی فرآورده‌های خام دامی		
	نوع خدمت	<input checked="" type="checkbox"/> خدمت به شهروندان (G2C) <input checked="" type="checkbox"/> خدمت به کسب و کار (G2B) <input type="checkbox"/> خدمت به دیگر دستگاه‌های دولتی (G2G)	
	ماهیت خدمت	<input checked="" type="checkbox"/> حاکمیتی <input type="checkbox"/> تصدی‌گری	
	سطح خدمت	<input type="checkbox"/> ملی <input type="checkbox"/> منطقه‌ای <input type="checkbox"/> استانی <input checked="" type="checkbox"/> شهری <input checked="" type="checkbox"/> روستایی	
	رویداد مرتبط با:	<input type="checkbox"/> تولد <input type="checkbox"/> آموزش <input checked="" type="checkbox"/> سلامت <input type="checkbox"/> مالیات <input checked="" type="checkbox"/> کسب و کار <input type="checkbox"/> تامین اجتماعی <input type="checkbox"/> ثبت مالکیت	
	نحوه آغاز خدمت	<input checked="" type="checkbox"/> تقاضای گیرنده خدمت <input type="checkbox"/> فرارسیدن زمانی مشخص <input type="checkbox"/> رخداد رویدادی مشخص <input type="checkbox"/> تشخیص دستگاه <input type="checkbox"/> سایر: ...	
	مدارک لازم برای انجام خدمت	مدارک مربوط به تغییر نام پروانه بهداشتی تاسیس و بهره‌برداری	
	قوانین و مقررات بالادستی	قانون سازمان دامپزشکی کشور مصوب ۱۳۵۰ و آیین‌نامه‌های اجرایی مرتبط	
	آمار تعداد خدمت‌گیرندگان	۱۰۰۰ خدمت‌گیرندگان در: <input type="checkbox"/> ماه <input type="checkbox"/> فصل <input checked="" type="checkbox"/> سال	
	متوسط مدت زمان ارائه خدمت:	حدود یک ماه	
تواتر	<input checked="" type="checkbox"/> یکبار برای همیشه ... بار در: <input type="checkbox"/> ماه <input type="checkbox"/> فصل <input type="checkbox"/> سال		
تعداد بار مراجعه حضوری	۱		
۵- جزئیات خدمت	هزینه ارائه خدمت (ریال) به خدمت‌گیرندگان	مبلغ (مبالغ) شماره حساب (های) بانکی پرداخت بصورت الکترونیک	
		نام مصوبه دولت در خصوص تعرفه‌ها به شماره ۱۱۹۸۱/ت/۴۷۷۹۸ مورخ ۱۳۹۱/۱/۲۸ (به حساب شماره ۲۰۰۸۰۲۱۳۳۸۳۹۰۰ بانک ملی شعبه خجسته کد ۷۹۹ بنام تمرکز وجوه درآمد حاصل از خدمات بهداشتی و درمانی سازمان دامپزشکی کشور) - ۴۹۵۰۰ ریال	
۶- نحوه دسترسی به خدمت	آدرس دقیق و مستقیم خدمت در وبگاه در صورت الکترونیکی بودن همه یا بخشی از آن		
	Cert.ivo.ir		
	WWW.ivo.ir		
	نام سامانه مربوط به خدمت در صورت الکترونیکی بودن همه یا بخشی از آن:		
	مراحل خدمت	نوع ارائه	رسانه ارتباطی خدمت
در مرحله اطلاع‌رسانی خدمت	<input checked="" type="checkbox"/> الکترونیکی	<input checked="" type="checkbox"/> اینترنتی (مانند وبگاه دستگاه) <input type="checkbox"/> پست الکترونیک <input type="checkbox"/> تلفن گویا یا مرکز تماس <input type="checkbox"/> سایر (با ذکر نحوه دسترسی)	<input type="checkbox"/> تلفن همراه (برنامه کاربردی) <input type="checkbox"/> ارسال پستی <input checked="" type="checkbox"/> پیام کوتاه
	<input type="checkbox"/> غیر الکترونیکی	<input type="checkbox"/> جهت احراز اصالت فرد <input type="checkbox"/> جهت احراز اصالت مدرک <input type="checkbox"/> نبود زیرساخت ارتباطی مناسب <input type="checkbox"/> سایر:	مراجعه به دستگاه: <input type="checkbox"/> ملی <input type="checkbox"/> استانی <input type="checkbox"/> شهرستانی
	ذکر ضرورت مراجعه حضوری		

		<input checked="" type="checkbox"/> الکترونیکی <input type="checkbox"/> اینترنتی (مانند وبگاه دستگاه) <input type="checkbox"/> تلفن همراه (برنامه کاربردی) <input type="checkbox"/> پست الکترونیک <input type="checkbox"/> ارسال پستی <input type="checkbox"/> تلفن گویا یا مرکز تماس <input checked="" type="checkbox"/> پیام کوتاه <input checked="" type="checkbox"/> دفاتر پیشخوان شماره قرارداد واگذاری خدمات به دفاتر پیشخوان: <input type="checkbox"/> عناوین مشابه دفاتر پیشخوان <input type="checkbox"/> سایر(باذکر نحوه دسترسی)		در مرحله درخواست خدمت	
<input checked="" type="checkbox"/> غیر الکترونیکی در صورت مراجعه حضوری:		<input type="checkbox"/> جهت احراز اصالت فرد <input checked="" type="checkbox"/> جهت احراز اصالت مدرک <input type="checkbox"/> نبود زیرساخت ارتباطی مناسب <input type="checkbox"/> سایر:		مراجعه به دستگاه: <input type="checkbox"/> ملی <input checked="" type="checkbox"/> استانی <input checked="" type="checkbox"/> شهرستانی	
		<input type="checkbox"/> الکترونیکی <input type="checkbox"/> اینترنتی (مانند درگاه دستگاه) <input checked="" type="checkbox"/> اینترنتی (مانند اینترانت داخلی دستگاه یا ERP) <input type="checkbox"/> پست الکترونیک <input type="checkbox"/> سایر (باذکر نحوه دسترسی)		مرحله تولید خدمت (فرایند داخل دستگاه یا ارتباط با دیگر دستگاه ها)	
<input checked="" type="checkbox"/> غیر الکترونیکی در صورت مراجعه حضوری:		<input type="checkbox"/> جهت احراز اصالت فرد <input checked="" type="checkbox"/> جهت احراز اصالت مدرک <input type="checkbox"/> نبود زیرساخت ارتباطی مناسب <input type="checkbox"/> سایر:		بازدید محل <input checked="" type="checkbox"/> استانی <input checked="" type="checkbox"/> شهرستانی	
		<input checked="" type="checkbox"/> الکترونیکی <input type="checkbox"/> اینترنتی (مانند وبگاه دستگاه) <input type="checkbox"/> تلفن همراه (برنامه کاربردی) <input type="checkbox"/> پست الکترونیک <input type="checkbox"/> ارسال پستی <input type="checkbox"/> تلفن گویا یا مرکز تماس <input checked="" type="checkbox"/> پیام کوتاه <input type="checkbox"/> دفاتر پیشخوان شماره قرارداد واگذاری خدمات به دفاتر پیشخوان: <input type="checkbox"/> عناوین مشابه دفاتر پیشخوان <input type="checkbox"/> سایر(باذکر نحوه دسترسی)		در مرحله ارائه خدمت	
<input checked="" type="checkbox"/> غیر الکترونیکی در صورت مراجعه حضوری:		<input type="checkbox"/> جهت احراز اصالت فرد <input checked="" type="checkbox"/> جهت احراز اصالت مدرک <input type="checkbox"/> نبود زیرساخت ارتباطی مناسب <input type="checkbox"/> سایر:		مراجعه به دستگاه: <input type="checkbox"/> ملی <input checked="" type="checkbox"/> استانی <input checked="" type="checkbox"/> شهرستانی	
نام سامانه های دیگر سامانه پایش و مراقبت بیماریهای دام، طیور، آبزیان (gis.ivo.ir)		فیلدهای مورد تبادل		۷- ارتباط خدمت با سایر سامانه ها	
<input type="checkbox"/>		<input type="checkbox"/>		<input checked="" type="checkbox"/>	
نام دستگاه دیگر نام سامانه های دستگاه دیگر		فیلدهای مورد تبادل مبلغ (در صورت پرداخت هزینه)		اگر استعلام غیر الکترونیکی است، استعلام توسط:	
سازمان نظام دامپزشکی		بصورت کتبی استعلام صلاحیت مکان صورت میگیرد		<input checked="" type="checkbox"/> دستگاه <input type="checkbox"/> مراجعه کننده	
سازمان نظام مهندسی		بصورت کتبی استعلام صلاحیت مکان صورت میگیرد		<input type="checkbox"/> دستگاه <input type="checkbox"/> مراجعه کننده	
محیط زیست		بصورت کتبی استعلام صلاحیت مکان صورت میگیرد		<input checked="" type="checkbox"/> دستگاه <input type="checkbox"/> مراجعه کننده	
۹- عناوین فرآیندهای		۱- درخواست متقاضی ۲- بازدید از محل ۳- بررسی مکانی از سامانه GIS ۴- صدور پروانه			

نام و نام خانوادگی تکمیل کننده فرم:	تلفن:	پست الکترونیک:	واحد مربوط:
-------------------------------------	-------	----------------	-------------

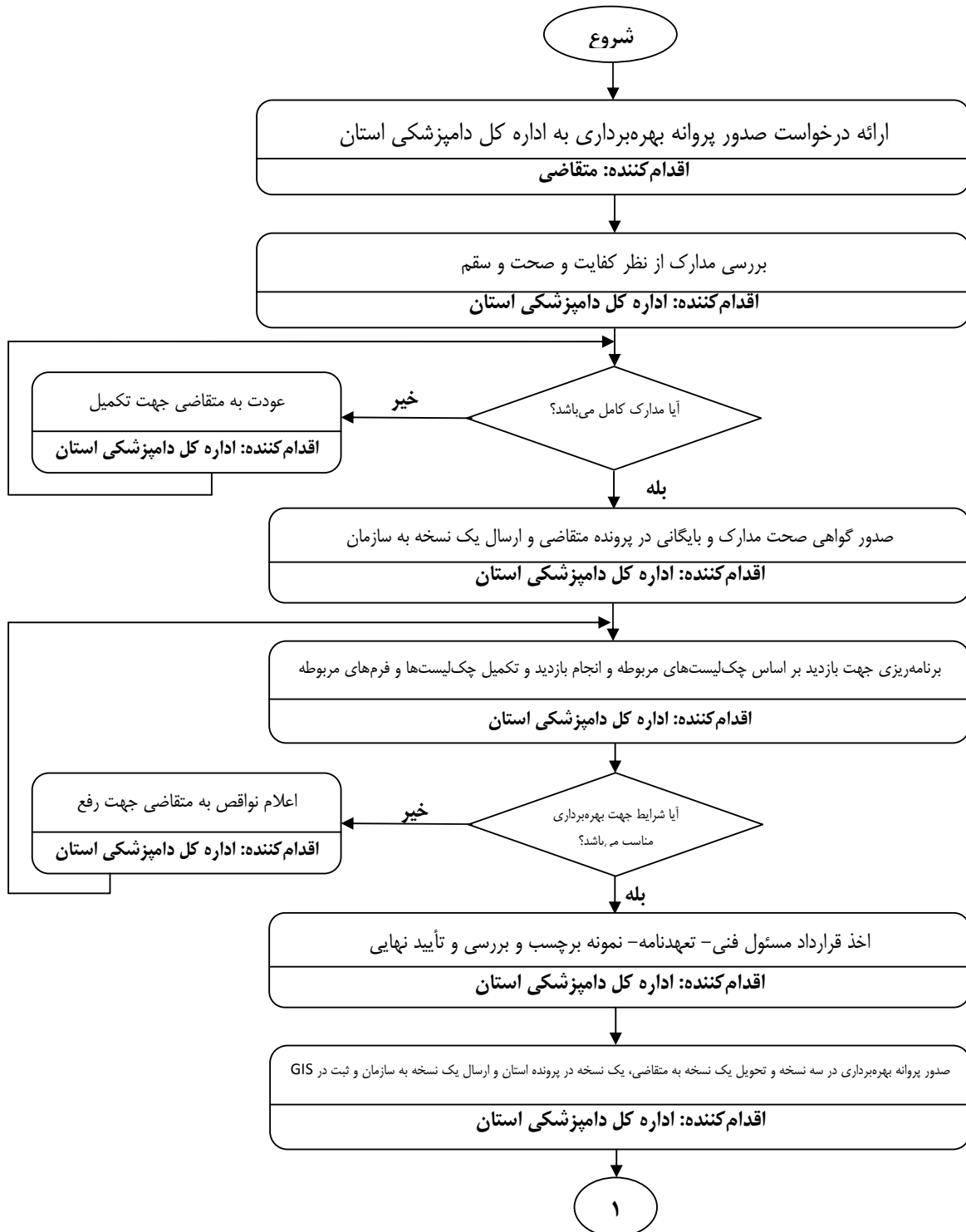

۱

ارسال یک نسخه از نقشه- پروانه بهره‌برداری- پروانه مسئول بهداشتی- نمونه برجسب به سازمان

اقدام کننده: اداره کل دامپزشکی استان

بررسی اسناد دریافتی و مطابقت آن با آیین‌نامه و انجام بازدید در صورت نیاز بر اساس مدارک ارسالی

اقدام کننده: دفتر نظارت سازمان

تهیه گزارش عملکرد سالیانه و تعداد پروانه‌های صادره به همراه زمان صدور آنها و تحلیل آنها و ارسال به مدیر کل

اقدام کننده: دفتر نظارت سازمان

پایان

فرم شماره یک

لیست اطلاعات مجوزهای حقیقی، حقوقی و دولتی در وزارتخانه/ سازمان

توضیحات	فرآیند مجوز		زمان تقریبی فرآیند مجوز (روز/ ساعت)	مراجع ناظر	فرآیند صدور مجوز		مقتضای مجوز			هزینه (ریال)	مدت اعتبار	مدارک مورد نیاز	مستندات قانونی (مصوبه، بخشنامه، آیین نامه)	نوع مجوز	عنوان مجوز	ردیف
	الکترونیکی	غیر الکترونیکی			مشترک *	اختصاصی	دولتی	حقوقی	حقیقی							
	*		یک ماه		*		*	*	*	نامہ مصوبہ دولت در خصوص تعرفہ ہا بہ شماره ۱۹۸۱/ت/۴۳۹۸ مورخ ۱۳۹۱/۱/۲۸	۳ سال	قانون سازمان دامپزشکی کشور مصوب ۱۳۵۰ و آیین نامه های اجرایی مرتبط	صدور	پروانه بهداشتی (تاسیس/بهره برداری)	۱	
	*		یک ماه		*		*	*	نامہ مصوبہ دولت در خصوص تعرفہ ہا بہ شماره ۱۹۸۱/ت/۴۳۹۸ مورخ ۱۳۹۱/۱/۲۸			قانون سازمان دامپزشکی کشور مصوب ۱۳۵۰ و آیین نامه های اجرایی مرتبط	تعمیر		۲	
	*		یک ماه		*		*	*	نامہ مصوبہ دولت در خصوص تعرفہ ہا بہ شماره ۱۹۸۱/ت/۴۳۹۸ مورخ ۱۳۹۱/۱/۲۸			قانون سازمان دامپزشکی کشور مصوب ۱۳۵۰ و آیین نامه های اجرایی مرتبط	اصلاح		۳	
	*				*		*	*	نامہ مصوبہ دولت در خصوص تعرفہ ہا بہ شماره ۱۹۸۱/ت/۴۳۹۸ مورخ ۱۳۹۱/۱/۲۸			قانون سازمان دامپزشکی کشور مصوب ۱۳۵۰ و آیین نامه های اجرایی مرتبط	تعمیر		۴	

* اگر مراحل مجوز دارای فرآیند مشترک با دیگر دستگاه ها و نیازمند تبادل داده با آنها است، فرم شماره ۲ نیز تکمیل شود