

عنوان خدمت: صدور / تمدید / اصلاح / ابطال پروانه بهداشتی وسایل نقلیه ویژه حمل کالاهای تحت نظارت		۲- شناسه خدمت: ۱۳۰۲۲۵۵۴۱۰۵	
نام دستگاه اجرایی: سازمان دامپزشکی کشور		نام دستگاه مادر: وزارت جهاد کشاورزی	
شرح خدمت حمل و نقل دام زنده و فرآورده های دامی، خوراک و نهاده های دامی، مکمل و افزودنی های خوراک دام		نوع خدمت <input checked="" type="checkbox"/> خدمت به شهروندان (G2C) <input checked="" type="checkbox"/> خدمت به کسب و کار (G2B) <input type="checkbox"/> خدمت به دیگر دستگاه های دولتی (G2G)	
ماهیت خدمت <input checked="" type="checkbox"/> حاکمیتی		<input type="checkbox"/> تصدی گری <input type="checkbox"/> ملی <input type="checkbox"/> منطقه ای <input type="checkbox"/> استانی <input checked="" type="checkbox"/> شهری <input type="checkbox"/> روستایی	
سطح خدمت رویداد مرتبط با:		<input type="checkbox"/> تولد <input type="checkbox"/> آموزش <input checked="" type="checkbox"/> سلامت <input type="checkbox"/> مالیات <input type="checkbox"/> کسب و کار <input type="checkbox"/> تامین اجتماعی <input type="checkbox"/> ثبت مالکیت <input type="checkbox"/> تاسیسات شهری <input type="checkbox"/> بیمه <input type="checkbox"/> ازدواج <input type="checkbox"/> بازنشستگی <input type="checkbox"/> مدارک و گواهینامه ها <input type="checkbox"/> وفات <input type="checkbox"/> سایر	
نحوه آغاز خدمت <input checked="" type="checkbox"/> تقاضای گیرنده خدمت <input type="checkbox"/> فرارسیدن زمانی مشخص <input type="checkbox"/> رخداد رویدادی مشخص <input checked="" type="checkbox"/> تشخیص دستگاه <input type="checkbox"/> سایر: ...			
مدارک لازم برای انجام خدمت		۱) فرم تکمیل شده تقاضای صدور پروانه ۲) تصویر برابر اصل کارت ملی اعضای هیئت مدیره و مدیرعامل شرکت متقاضی و راننده خودرو (برای متقاضیان حقوقی) ۳) یک قطعه عکس پرسنلی ۳*۴ مدیرعامل شرکت متقاضی و راننده خودرو (برای متقاضیان حقوقی) ۴) تصویر اساسنامه و تأییدیه ثبت شرکت - مدارک مؤسسين شرکت - آخرین آگهی آخرین تغییرات شرکت در روزنامه رسمی (نوع کارخانه مورد درخواست باید با حوزه فعالیت مندرج در اساسنامه مطابقت داشته باشد) ۵) تصویر شناسه ملی شرکت (برای متقاضیان حقوقی) ۶) تصویر سند مالکیت خودرو ۷) کارت شناسایی هوشمند خودرو ۸) مجوز تغییر وضعیت خودرو از نیروی انتظامی ج.ا. ۹) کارت بهداشتی معتبر راننده و کمک های آنان ۱۰) تعهدنامه رسمی (محضری) مالک و راننده مبنی بر رعایت ضوابط و مقررات فنی بهداشتی سازمان دامپزشکی کشور در پخش دارو و مواد مصرفی دامپزشکی	
قوانین و مقررات بالادستی		قانون سازمان دامپزشکی کشور مصوب ۱۳۵۰ و آیین نامه های اجرایی مرتبط	
آمار تعداد خدمت گیرندگان		۱۰۰۰۰۰ خدمت گیرندگان در: <input type="checkbox"/> ماه <input type="checkbox"/> فصل <input checked="" type="checkbox"/> سال	
متوسط مدت زمان ارایه خدمت:		۷ روز	
تواتر		<input checked="" type="checkbox"/> یکبار برای همیشه ... بار در: <input type="checkbox"/> ماه <input type="checkbox"/> فصل <input type="checkbox"/> سال	
تعداد بار مراجعه حضوری		-	
هزینه ارایه خدمت (ریال) به خدمت گیرندگان		مبلغ (مبالغ) شماره حساب (های) بانکی پرداخت بصورت الکترونیک نام مصوبه دولت در خصوص تعرفه ها به شماره ۴۷۷۹۸/ت/۱۱۹۸۱ مورخ ۱۳۹۱/۱/۲۸ شامل: ۵۲۵۰۰۰ صدور پروانه خودرو سبک ۳۰۰۰۰۰ صدور پروانه تریلر ۲۲۵۰۰۰	
نحوه دسترسی به		آدرس دقیق و مستقیم خدمت در وبگاه در صورت الکترونیکی بودن همه یا بخشی از آن	
www.cert.ivo.ir		www.cert.ivo.ir	
نام سامانه مربوط به خدمت در صورت الکترونیکی بودن همه یا بخشی از آن:			

۴- مشخصات خدمت

۵- جزئیات خدمت

۶- نحوه دسترسی به

مرحله خدمت		نوع ارائه		رسانه ارتباطی خدمت	
در مرحله اطلاع رسانی خدمت	<input checked="" type="checkbox"/> الکترونیکی	<input checked="" type="checkbox"/> اینترنتی (مانند وبگاه دستگاه) <input type="checkbox"/> تلفن همراه (برنامه کاربردی) <input type="checkbox"/> پست الکترونیک <input type="checkbox"/> ارسال پستی <input type="checkbox"/> تلفن گویا یا مرکز تماس <input type="checkbox"/> پیام کوتاه <input type="checkbox"/> سایر (با ذکر نحوه دسترسی)		<input type="checkbox"/> غیر الکترونیکی	
	<input type="checkbox"/> غیر الکترونیکی	<b>ذکر ضرورت مراجعه حضوری</b> <input type="checkbox"/> جهت احراز اصالت فرد <input type="checkbox"/> جهت احراز اصالت مدرک <input type="checkbox"/> نبود زیرساخت ارتباطی مناسب <input type="checkbox"/> سایر:		مراجعه به دستگاه: <input type="checkbox"/> ملی <input type="checkbox"/> استانی <input type="checkbox"/> شهرستانی	
در مرحله درخواست خدمت	<input checked="" type="checkbox"/> الکترونیکی	<input checked="" type="checkbox"/> اینترنتی (مانند وبگاه دستگاه) <input type="checkbox"/> تلفن همراه (برنامه کاربردی) <input type="checkbox"/> پست الکترونیک <input type="checkbox"/> ارسال پستی <input type="checkbox"/> تلفن گویا یا مرکز تماس <input type="checkbox"/> پیام کوتاه <input checked="" type="checkbox"/> دفاتر پیشخوان شماره قرارداد واگذاری خدمات به دفاتر پیشخوان: ۹۹۴۱۸/ص/اپ مورخ ۱۳۹۹/۱۲/۲۵ <input type="checkbox"/> عناوین مشابه دفاتر پیشخوان <input type="checkbox"/> سایر (با ذکر نحوه دسترسی)		<input type="checkbox"/> غیر الکترونیکی	
	<input type="checkbox"/> غیر الکترونیکی	<b>ذکر ضرورت مراجعه حضوری</b> <input type="checkbox"/> جهت احراز اصالت فرد <input type="checkbox"/> جهت احراز اصالت مدرک <input type="checkbox"/> نبود زیرساخت ارتباطی مناسب <input type="checkbox"/> سایر:		مراجعه به دستگاه: <input type="checkbox"/> ملی <input type="checkbox"/> استانی <input type="checkbox"/> شهرستانی	
مرحله تولید خدمت (فرایند داخل دستگاه یا ارتباط با دیگر دستگاه ها)	<input checked="" type="checkbox"/> الکترونیکی	<input checked="" type="checkbox"/> اینترنتی (مانند درگاه دستگاه) <input type="checkbox"/> اینترنتی (مانند اینترنت داخلی دستگاه یا ERP) <input type="checkbox"/> پست الکترونیک <input type="checkbox"/> سایر (با ذکر نحوه دسترسی)		<input type="checkbox"/> غیر الکترونیکی	
	<input type="checkbox"/> غیر الکترونیکی	<b>ذکر ضرورت مراجعه حضوری</b> بازدید و کارشناسی خودرو			
در مرحله ارائه خدمت	<input checked="" type="checkbox"/> الکترونیکی	<input checked="" type="checkbox"/> اینترنتی (مانند وبگاه دستگاه) <input type="checkbox"/> تلفن همراه (برنامه کاربردی) <input type="checkbox"/> پست الکترونیک <input type="checkbox"/> ارسال پستی <input type="checkbox"/> تلفن گویا یا مرکز تماس <input type="checkbox"/> پیام کوتاه <input checked="" type="checkbox"/> دفاتر پیشخوان شماره قرارداد واگذاری خدمات به دفاتر پیشخوان: ۹۹۴۱۸/ص/اپ مورخ ۱۳۹۹/۱۲/۲۵ <input type="checkbox"/> عناوین مشابه دفاتر پیشخوان <input type="checkbox"/> سایر (با ذکر نحوه دسترسی)		<input type="checkbox"/> غیر الکترونیکی	
	<input type="checkbox"/> غیر الکترونیکی	<b>ذکر ضرورت مراجعه حضوری</b> <input type="checkbox"/> جهت احراز اصالت فرد <input type="checkbox"/> جهت احراز اصالت مدرک <input type="checkbox"/> نبود زیرساخت ارتباطی مناسب <input type="checkbox"/> سایر:		مراجعه به دستگاه: <input type="checkbox"/> ملی <input type="checkbox"/> استانی <input type="checkbox"/> شهرستانی	
۷- ارتباط خدمت با سایر سامانه ها (بانکهای اطلاعاتی) در دستگاه	نام سامانه های دیگر		فیلدهای مورد تبادل		استعلام الکترونیکی
	سامانه ردیابی و شناسایی دام ( trace.ivo.ir )				استعلام الکترونیکی غیر
	سامانه پایش و مراقبت بیماریهای دام، طیور، آبزیان (gis.ivo.ir)				استعلام الکترونیکی
	سامانه صدور مجوزها (cert.ivo.ir)				استعلام الکترونیکی
۶	نام دستگاه دیگر	نام سامانه های	فیلدهای مورد تبادل	مبلغ	استعلام الکترونیکی
۱					اگر استعلام غیر الکترونیکی

است، استعلام توسط:	دسته‌ای (Batch)	برخط online	(در صورت ت پرداخت هزینه)		دستگاه دیگر	
<input type="checkbox"/> دستگاه <input type="checkbox"/> مراجعه کننده	<input type="checkbox"/>	<input checked="" type="checkbox"/>			Kava.ir	ستاد مبارزه با قاچاق کالا و ارز سازمان راهداری
<p>۱) تکمیل فرم تقاضای پروانه  ۲) احراز هویت متقاضی  ۳) ارائه مشخصات وسایل نقلیه مورد استفاده  ۴) دارا بودن سند مالکیت خودرو  ۵) دارا بودن کارت شناسایی هوشمند خودرو  ۶) داشتن شرایط بهداشتی لازم در مورد خودرو و راننده حسب مورد برابر ضوابط و مقررات فنی بهداشتی حمل و نقل فرآورده‌های دامی و یا دستورالعمل اجرایی نحوه صدور پروانه اشتغال به حمل بهداشتی مواد اولیه و خوراک آماده دام، طیور و آبزیان (پیوست ۱)  ۷) دارا بودن مجوز تغییر وضعیت خودرو به حالت اتاق‌دار نصب شده روی شاسی از دایره شماره‌گذاری اداره راهنمایی و رانندگی نیروی انتظامی ج.ا.ا.  ۸) دارا بودن کارت بهداشتی معتبر راننده و کمک‌های آنان  ۹) سپردن تعهد محضری مالک و راننده خودرو مبنی بر رعایت کلیه ضوابط و مقررات بهداشتی مربوط به وسایل نقلیه ویژه حمل هر نوع کالای تحت نظارت سازمان دامپزشکی کشور</p>						۲- عناوین فرایندهای خدمت
۱۰- نمودار ارتباطی فرایندهای خدمت						
واحد مربوط:	پست الکترونیک:	تلفن:	نام و نام خانوادگی تکمیل کننده فرم: امیرحسین شه پناهی			
دفتر فناوری اطلاعات، ارتباطات و تحول اداری	Nosazi@ivo.ir	۰۹۳۶۴۳۳۱۰۰۹				

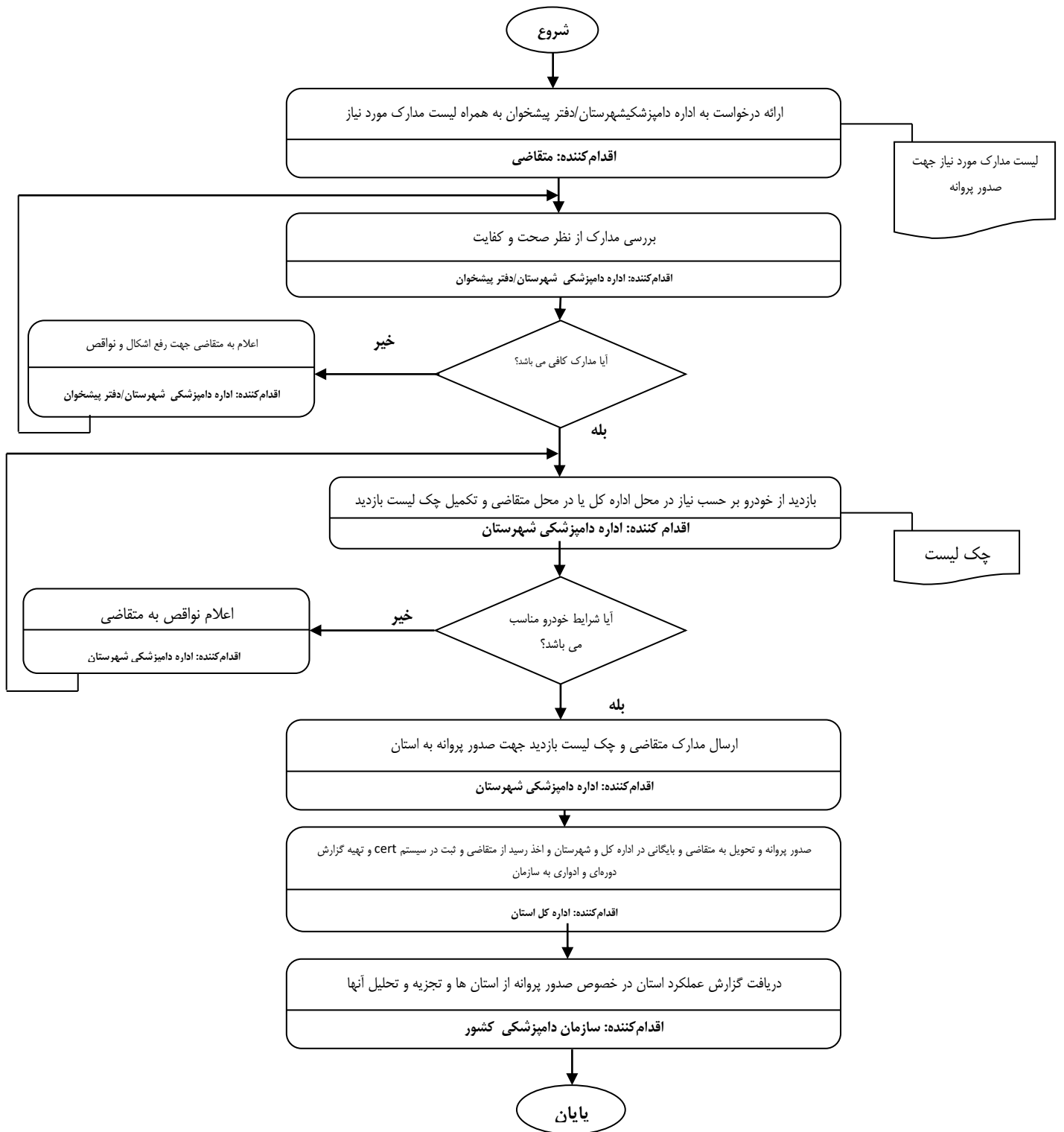

توضیحات	فرآیند مجوز		زمان تقریبی فرآیند مجوز (روز/ ساعت)	مراجع ناظر	فرآیند صدور مجوز		متقاضی مجوز			هزینه (ریال)	مدت اعتبار	مدارک مورد نیاز	مستندات قانونی (مصوبه، بخشنامه، آیین نامه)	نوع مجوز	عنوان مجوز	ردیف
	الکترونیکی	غیر الکترونیکی			مشترک *	اختصاصی	دولتی	حقوقی	حقیقی							
	*				*		*	*		نام مصوبه دولت درخصوص ترفه ها به شماره ۱۱۹۸۱/۳۷۹۸ن مورخ ۱۳۹۱/۱/۲۸	مسافت	درخواست متقاضی	قانون سازمان دامپزشکی کشور مصوب ۱۳۵۰ و آیین نامه های اجرایی مرتبط	صدور	پروانه خودرو	۵
	*				*		*		نام مصوبه دولت درخصوص ترفه ها به شماره ۱۱۹۸۱/۳۷۹۸ن مورخ ۱۳۹۱/۱/۲۸	مسافت	درخواست متقاضی	قانون سازمان دامپزشکی کشور مصوب ۱۳۵۰ و آیین نامه های اجرایی مرتبط	تمدید	۲		
	*				*		*		نام مصوبه دولت درخصوص ترفه ها به شماره ۱۱۹۸۱/۳۷۹۸ن مورخ ۱۳۹۱/۱/۲۸	مسافت	درخواست متقاضی	قانون سازمان دامپزشکی کشور مصوب ۱۳۵۰ و آیین نامه های اجرایی مرتبط	اصلاح	۳		
	*				*		*		نام مصوبه دولت درخصوص ترفه ها به شماره ۱۱۹۸۱/۳۷۹۸ن مورخ ۱۳۹۱/۱/۲۸	مسافت	درخواست متقاضی	قانون سازمان دامپزشکی کشور مصوب ۱۳۵۰ و آیین نامه های اجرایی مرتبط	لغو	۴		

\*اگر مراحل مجوز دارای فرآیند مشترک با دیگر دستگاه ها و نیازمند تبادل داده با آنها است، فرم شماره ۲ نیز تکمیل شود