

فرم شناسنامه خدمت دستگاه اجرایی

ضمیمه ۱

۱- عنوان خدمت: صدور / تمدید / اصلاح / ابطال پروانه ساخت مواد غذایی		۲- شناسه خدمت: ۱۳۰۲۲۵۵۵۱۰۰	
نام دستگاه اجرایی: سازمان دامپزشکی کشور		نام دستگاه مادر: وزارت جهاد کشاورزی	
شرح خدمت		بر اساس قانون صدور پروانه ساخت مواد غذایی متراکم و مکمل غذایی دام بعهد سازمان دامپزشکی کشور می باشد.	
نوع خدمت		<input type="checkbox"/> خدمت به شهروندان (G2C) <input checked="" type="checkbox"/> خدمت به کسب و کار (G2B) <input type="checkbox"/> خدمت به دیگر دستگاه های دولتی (G2G)	
ماهیت خدمت		<input checked="" type="checkbox"/> حاکمیتی <input type="checkbox"/> تصدی گری	
سطح خدمت		<input type="checkbox"/> ملی <input type="checkbox"/> منطقه ای <input type="checkbox"/> استانی <input checked="" type="checkbox"/> شهری <input type="checkbox"/> روستایی	
رویداد مرتبط با:		<input type="checkbox"/> تولد <input type="checkbox"/> آموزش <input checked="" type="checkbox"/> سلامت <input type="checkbox"/> مالیات <input checked="" type="checkbox"/> کسب و کار <input type="checkbox"/> ثبت مالکیت <input type="checkbox"/> تاسیسات شهری <input type="checkbox"/> بیمه <input type="checkbox"/> ازدواج <input type="checkbox"/> بازنشستگی <input type="checkbox"/> مدارک و گواهینامه ها <input type="checkbox"/> وفات <input type="checkbox"/> سایر	
نحوه آغاز خدمت		<input checked="" type="checkbox"/> تقاضای گیرنده خدمت <input type="checkbox"/> فرارسیدن زمانی مشخص <input type="checkbox"/> رخداد رویدادی مشخص <input checked="" type="checkbox"/> تشخیص دستگاه <input type="checkbox"/> سایر: ...	
مدارک لازم برای انجام خدمت		۱) فرم تکمیل شده تقاضای صدور مجوز ۲) تصویر برابر اصل کارت ملی اعضای هیئت مدیره و مدیرعامل شرکت ۳) دو قطعه عکس پرسنلی ۳*۴*۳ مدیرعامل شرکت متقاضی ۴) تصویر اساسنامه و تأییدیه ثبت شرکت - مدارک مؤسسين شرکت - آخرین آگهی آخرین تغییرات شرکت در روزنامه رسمی (موضوع فعالیت باید مواد غذایی متراکم و مکمل های غذایی باشد) ۵) معرفی نامه یا گواهی (نماینده) از شرکت تولیدکننده خارجی دارای پروانه تولید (PLH) ۶) گواهی معتبر تولید، و گواهی ثبت محصول از مرجع ذیصلاح (دامپزشکی) دولتی کشور تولیدکننده مجاز یا مجامع بین المللی مانند اتحادیه اروپا ۷) گواهی فروش آزاد از مرجع ذیصلاح (دامپزشکی) دولتی کشور تولیدکننده مجاز یا مجامع بین المللی مانند اتحادیه اروپا یا کشورهای مورد تأیید سازمان دامپزشکی کشور ۸) ارائه مدارک مربوط به گواهی GMP (یا معادل آن) کارخانه محل تولید محصولی مورد نظر ۹) ارائه گواهی بهداشتی بی خطر و عاری بودن از ((TSE, GMO)) و ((BSE)) از مرجع ذیصلاح دولتی (دامپزشکی) کشور مبدأ ۱۰) اظهارنامه (GMO) بودن مواد غذایی متراکم (کنسانتره) و مکمل غذایی دام مورد نظر با ارائه تأییدیه معتبر از مرجع ذیصلاح در خصوص بی خطر بودن رخدادهای ژنتیکی (در صورت استفاده از اقلام تراریخته) ۱۱) پرونده جامع اطلاعاتی مواد غذایی متراکم (کنسانتره) و مکمل غذایی دام مورد تقاضا (Feed Master (File :FMF ۱۲) تصویر پروانه مسئول فنی شرکت متقاضی	
قوانین و مقررات بالادستی		قانون سازمان دامپزشکی کشور مصوب ۱۳۵۰ و آیین نامه اجرایی بند (ز) ماده ۳ و مواد ۷ و ۸ و ۹ قانون سازمان دامپزشکی کشور (مصوب به شماره ۹۱۱۱۹/ت ۴۴۷۳۶ هـ مورخ ۱۳۹۲/۴/۱۹)	
آمار تعداد خدمت گیرندگان		۱۰۰۰۰ خدمت گیرندگان در: <input type="checkbox"/> ماه <input type="checkbox"/> فصل <input checked="" type="checkbox"/> سال	
متوسط مدت زمان ارائه خدمت:		۷ روز	
تواتر		<input checked="" type="checkbox"/> یکبار برای همیشه ... بار در: <input type="checkbox"/> ماه <input type="checkbox"/> فصل <input type="checkbox"/> سال	
تعداد بار مراجعه حضوری		-	
هزینه ارائه خدمت (ریال) به		مبلغ (مبالغ)	
خدمت گیرندگان		شماره حساب (های) بانکی	
		پرداخت بصورت الکترونیک	
		<input type="checkbox"/>	
		هنوز تعرفه ای تعیین نشده است.	

۴- مشخصات خدمت

<input type="checkbox"/>			
<input type="checkbox"/>			
<p>آدرس دقیق و مستقیم خدمت در وبگاه در صورت الکترونیکی بودن همه یا بخشی از آن</p> <p>https://www.cert.ivo.ir</p>			
<p>نام سامانه مربوط به خدمت در صورت الکترونیکی بودن همه یا بخشی از آن:</p> <p>https://www.cert.ivo.ir</p>			
<p>مراسل خدمت</p>		<p>نوع ارائه</p>	
<p>در مرحله اطلاع رسانی خدمت</p>		<p><input checked="" type="checkbox"/> الکترونیکی</p> <p><input type="checkbox"/> غیرالکترونیکی</p>	
<p>رسانه ارتباطی خدمت</p> <p><input checked="" type="checkbox"/> اینترنتی (مانند وبگاه دستگاه) <input type="checkbox"/> تلفن همراه (برنامه کاربردی)</p> <p><input type="checkbox"/> پست الکترونیک <input type="checkbox"/> ارسال پستی</p> <p><input type="checkbox"/> تلفن گویا یا مرکز تماس <input type="checkbox"/> پیام کوتاه</p> <p><input type="checkbox"/> سایر (با ذکر نحوه دسترسی)</p>		<p>مراجعه حضوری</p> <p><input type="checkbox"/> جهت احراز اصالت فرد <input type="checkbox"/> جهت احراز اصالت مدرک</p> <p><input type="checkbox"/> نبود زیرساخت ارتباطی مناسب <input type="checkbox"/> سایر:</p> <p>مراجعه به دستگاه: <input type="checkbox"/> ملی <input type="checkbox"/> استانی <input type="checkbox"/> شهرستانی</p>	
<p>در مرحله درخواست خدمت</p>		<p><input checked="" type="checkbox"/> الکترونیکی</p> <p><input type="checkbox"/> غیرالکترونیکی</p>	
<p>مراجعه حضوری</p> <p><input type="checkbox"/> جهت احراز اصالت فرد <input type="checkbox"/> جهت احراز اصالت مدرک</p> <p><input type="checkbox"/> نبود زیرساخت ارتباطی مناسب <input type="checkbox"/> سایر:</p> <p>مراجعه به دستگاه: <input type="checkbox"/> ملی <input type="checkbox"/> استانی <input type="checkbox"/> شهرستانی</p>		<p>اینترنتی (مانند وبگاه دستگاه) <input type="checkbox"/> تلفن همراه (برنامه کاربردی)</p> <p><input type="checkbox"/> پست الکترونیک <input type="checkbox"/> ارسال پستی</p> <p><input type="checkbox"/> تلفن گویا یا مرکز تماس <input type="checkbox"/> پیام کوتاه</p> <p><input type="checkbox"/> دفاتر پیشخوان</p> <p>شماره قرارداد و واگذاری خدمات به دفاتر پیشخوان:</p> <p><input type="checkbox"/> عناوین مشابه دفاتر پیشخوان</p> <p><input type="checkbox"/> سایر (با ذکر نحوه دسترسی)</p>	
<p>مراجعه حضوری</p> <p><input type="checkbox"/> جهت احراز اصالت فرد <input type="checkbox"/> جهت احراز اصالت مدرک</p> <p><input type="checkbox"/> نبود زیرساخت ارتباطی مناسب <input type="checkbox"/> سایر:</p> <p>مراجعه به دستگاه: <input type="checkbox"/> ملی <input type="checkbox"/> استانی <input type="checkbox"/> شهرستانی</p>		<p>اینترنتی (مانند درگاه دستگاه) <input checked="" type="checkbox"/> اینترنتی (مانند اینترنت داخلی دستگاه یا ERP)</p> <p><input type="checkbox"/> پست الکترونیک <input type="checkbox"/> سایر (با ذکر نحوه دسترسی)</p>	
<p>مراجعه حضوری</p> <p>نظارت بر تولید آزمایشی نمونه برداری و آزمایش</p>		<p><input checked="" type="checkbox"/> الکترونیکی</p> <p><input type="checkbox"/> غیرالکترونیکی</p>	
<p>مراجعه حضوری</p> <p><input type="checkbox"/> جهت احراز اصالت فرد <input type="checkbox"/> جهت احراز اصالت مدرک</p> <p><input type="checkbox"/> نبود زیرساخت ارتباطی مناسب <input type="checkbox"/> سایر:</p> <p>مراجعه به دستگاه: <input type="checkbox"/> ملی <input type="checkbox"/> استانی <input type="checkbox"/> شهرستانی</p>		<p>اینترنتی (مانند وبگاه دستگاه) <input checked="" type="checkbox"/> تلفن همراه (برنامه کاربردی)</p> <p><input type="checkbox"/> پست الکترونیک <input type="checkbox"/> ارسال پستی</p> <p><input type="checkbox"/> تلفن گویا یا مرکز تماس <input type="checkbox"/> پیام کوتاه</p> <p><input type="checkbox"/> دفاتر پیشخوان</p> <p>شماره قرارداد و واگذاری خدمات به دفاتر پیشخوان:</p> <p><input type="checkbox"/> عناوین مشابه دفاتر پیشخوان</p> <p><input type="checkbox"/> سایر (با ذکر نحوه دسترسی)</p>	
<p>نام سامانه های دیگر</p>		<p>فیلدهای مورد تبادل</p>	
۱	استعلام	استعلام الکترونیکی	استعلام

غیر الکترونیکی	دستای (Batch)	online				سامانه دارو درمان d.ivo.ir	
<input type="checkbox"/>	<input type="checkbox"/>	<input checked="" type="checkbox"/>					
اگر استعمال غیرالکترونیکی است، استعمال توسط:		استعمال الکترونیکی	مبلغ (در صورت پرداخت هزینه)	فیلدهای موردتبادل	نام سامانه های دستگاه دیگر	نام دستگاه دیگر	۸-ارتباط خدمت با سایر دستگاههای دیگر
<input type="checkbox"/> دستگاه <input type="checkbox"/> مراجعه کننده		<input type="checkbox"/>	<input type="checkbox"/>				
<p>۱) تکمیل فرم تقاضای گواهی</p> <p>۲) احراز هویت متقاضی (الزاماً حقوقی)</p> <p>۳) ارائه معرفی نامه یا گواهی نمایندگی رسمی یا شعبه از شرکت تولیدکننده خارجی دارای پروانه تولید (PLH) مطابق دستورالعمل جامع ثبت</p> <p>۴) واجد صلاحیت بودن کشور مبدأ تولید و شرکت تولیدکننده بر اساس مطالعات کتابخانه‌ای مطابق دستورالعمل جامع ثبت</p> <p>۵) واجد صلاحیت شناخته شدن کشور مبدأ تولید و شرکت تولیدکننده در بازدید میدانی کارشناسان اعزامی سازمان دامپزشکی کشور</p> <p>۶) دارا بودن گواهی معتبر تولید، و یا گواهی ثبت محصول از مرجع ذیصلاح (دامپزشکی) دولتی کشور تولیدکننده مجاز یا مجامع بین‌المللی مانند اتحادیه اروپا</p> <p>۷) دارا بودن گواهی فروش آزاد از مرجع ذیصلاح (دامپزشکی) دولتی کشور تولیدکننده مجاز یا مجامع بین‌المللی مانند اتحادیه اروپا یا کشورهای مورد تأیید سازمان دامپزشکی کشور (که اصالت آن توسط سفارت جمهوری اسلامی ایران در کشور مبدأ مورد تأیید قرار گرفته است)</p> <p>۸) دارا بودن پرونده جامع اطلاعاتی مواد غذایی متراکم (کنسانتره) و مکمل غذایی دام موردتقاضا (Feed Master File :FMF) موردنظر مطابق فرمت پیشنهادی در دستورالعمل جامع ثبت</p> <p>۹) انطباق مستندات نتایج آنالیز آزمایشگاهی کنترل کیفی محصول موردنظر متقاضی و مطالعات تجربی و فارمی (حسب مورد، اثربخشی، و بی‌خطری و ...) با مندرجات برگه آنالیز ارائه شده در پرونده جامع اطلاعات محصول (که به تأیید سازمان دامپزشکی کشور رسیده است) و استانداردهای بین‌المللی مربوط (حسب نوع محصول متفاوت است).</p> <p>۱۰) دارا بودن نمونه محصول (در صورت عدم تأیید مستندات آزمایشگاهی ارائه شده از سوی متقاضی) به همراه برگ آنالیز (حاوی اختصاصات فیزیکی، شیمیایی، میکربی همراه با موارد آزمایش، محدوده مجاز، نتیجه و ذکر مرجع مورداستفاده، شماره بیج، تاریخ تولید و انقضاء، نام و آدرس کارخانه سازنده با مهر و امضاء مسئول کنترل کیفیت) و کسب تأییدیه سازمان دامپزشکی کشور مبنی انطباق نتایج با مندرجات برگه آنالیز ارائه شده در فایل اطلاعات محصول و استانداردهای بین‌المللی مربوط (حسب نوع محصول متفاوت است). پیوست</p> <p>۱۱) دارا بودن مدارک مربوط به گواهی GMP (یا معادل آن) کارخانه محل تولید محصولی موردنظر (صادره توسط شرکت‌های مورد مراجع ذیصلاح دامپزشکی دولتی کشور مربوط ممه‌ور به مهر سفارت جمهوری اسلامی ایران در کشور مبدأ)</p> <p>۱۲) دارا بودن گواهی بهداشتی بی‌خطری و عاری بودن از ((TSE,GMO)) و (BSE) (محصولی موردنظر از مرجع ذیصلاح دولتی (دامپزشکی) کشور مبدأ)</p> <p>۱۳) اعلام (GMO) بودن مواد غذایی متراکم و مکمل‌های غذایی موردنظر با ارائه تأییدیه معتبر از مرجع ذیصلاح در خصوص بی‌خطر بودن رخدادهای ژنتیکی (در صورت استفاده از اقلام تراریخته)</p> <p>۱۴) دارا بودن پروانه مسئول فنی شرکت متقاضی</p>							
۹- عنوان فرایندهای خدمت							
۱۰- نمودار ارتباطی فرایندهای خدمت							
نام و نام خانوادگی تکمیل کننده فرم:		تلفن:		پست الکترونیک:		واحد مربوط:	
امیرحسین شه پناهی		۰۹۳۶۴۳۳۱۰۰۹		Nosazi@ivo.ir		دفتر فناوری اطلاعات، ارتباطات و تحول اداری	

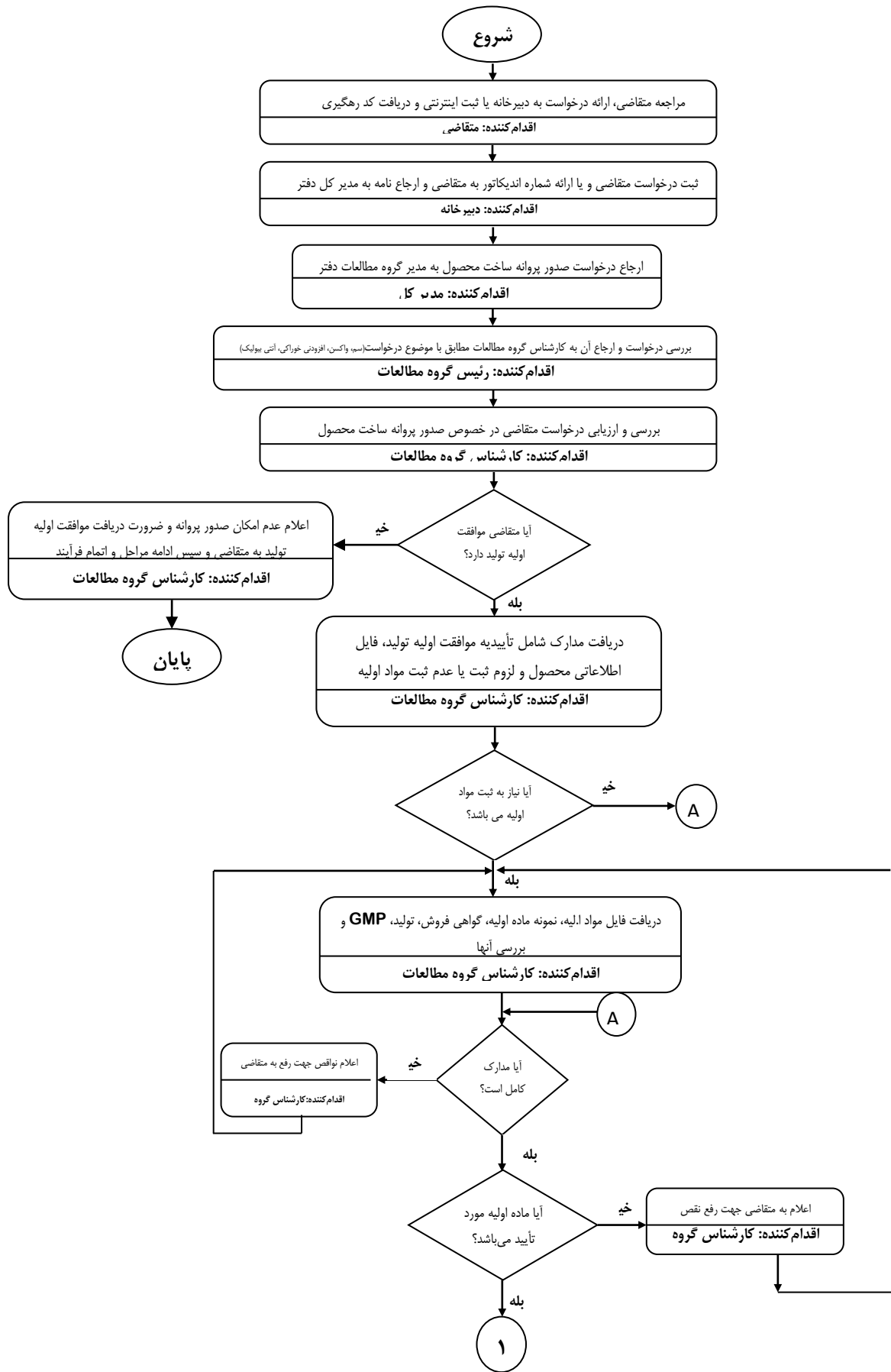

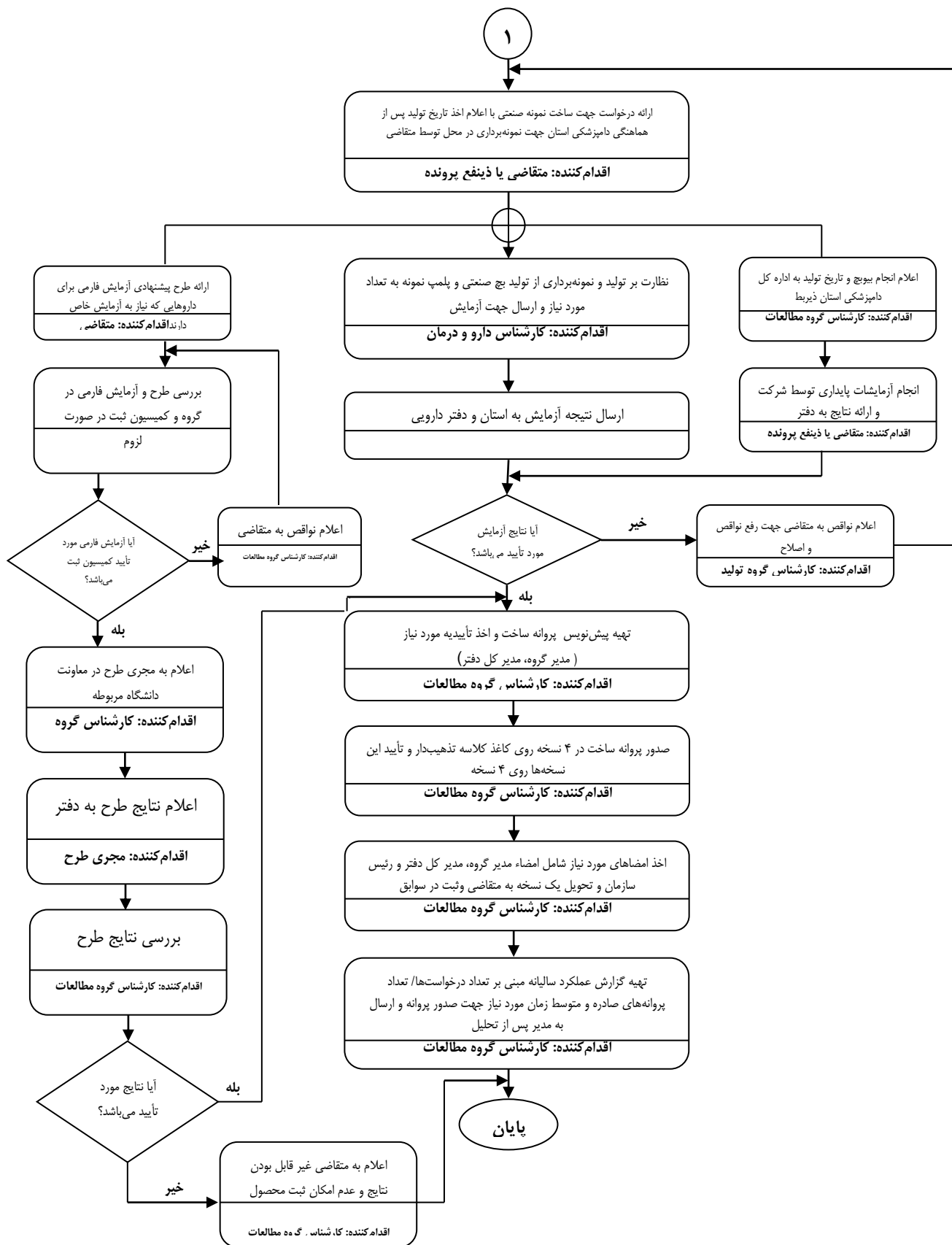

توضیحات	فرآیند مجوز		زمان تقریبی فرآیند مجوز (روز/ ساعت)	مراجع ناظر	فرآیند صدور مجوز		متقاضی مجوز			هزینه (ریال)	مدت اعتبار	مدارک مورد نیاز	مستندات قانونی (مصوبه، بخشنامه، آیین نامه)	نوع مجوز	عنوان مجوز	ردیف
	الکترونیکی	غیر الکترونیکی			مشترک *	اختصاصی	دولتی	حقوقی	حقیقی							
	*		یک هفته		*	*	*			نامه مصوبه دولت درخصوص ترفه ها به شماره ۱۱۹۸۱/ت۴۷۹۸ن مورخ ۱۳۹۱/۱/۲۸		۱- مدارک شرکت تولید کننده ، مدارک احراز محل تولید	قانون سازمان دامپزشکی کشور مصوب ۱۳۵۰ و آیین نامه های اجرایی مرتبط	صدور	۱- موافقت اصولی کارخانجات تولید کننده (اعتبار ۶ ماه)	۱
	*		یک هفته		*	*	*			نامه مصوبه دولت درخصوص ترفه ها به شماره ۱۱۹۸۱/ت۴۷۹۸ن مورخ ۱۳۹۱/۱/۲۸		۲- مدارک موافقت اصولی ، مدارک SMF سایت محل تولید	قانون سازمان دامپزشکی کشور مصوب ۱۳۵۰ و آیین نامه های اجرایی مرتبط	تمدید	۲- موافقت اولیه خط تولید (اعتبار ۶ ماه)	۲
	*		یک هفته		*	*	*			نامه مصوبه دولت درخصوص ترفه ها به شماره ۱۱۹۸۱/ت۴۷۹۸ن مورخ ۱۳۹۱/۱/۲۸		۳- مدارک موافقت اصولی ، مدارک SMF ، مدارک موافقت اولیه تولید ، درخواست نقشه جامع تولید	قانون سازمان دامپزشکی کشور مصوب ۱۳۵۰ و آیین نامه های اجرایی مرتبط	اصلاح	۳- پروانه تاسیس کارخانه تولید کننده (اعتبار ۳ سال)	۳
	*		یک هفته		*	*	*			نامه مصوبه دولت درخصوص ترفه ها به شماره ۱۱۹۸۱/ت۴۷۹۸ن مورخ ۱۳۹۱/۱/۲۸		۴- مدارک موافقت اصولی ، مدارک SMF ، مدارک موافقت اولیه تولید ، درخواست نقشه جامع تولید ، تایید نقشه جامع تولید و مکاتبات آن	قانون سازمان دامپزشکی کشور مصوب ۱۳۵۰ و آیین نامه های اجرایی مرتبط	تجارت	۴- پروانه بهره برداری کارخانه تولید کننده (اعتبار ۳ سال)	۴
	*		یک هفته		*	*	*			نامه مصوبه دولت درخصوص ترفه ها به شماره ۱۱۹۸۱/ت۴۷۹۸ن مورخ ۱۳۹۱/۱/۲۸		۵- برنامه بهره برداری کارخانه تولید کننده ، تاییدیه مواد موثره و جانبی هر قلم و مواد بسته بندی ، موافقت خط تولید هر قلم تولیدی	قانون سازمان دامپزشکی کشور مصوب ۱۳۵۰ و آیین نامه های اجرایی مرتبط		۵- پروانه ساخت هر قلم تولیدی	

*اگر مراحل مجوز دارای فرآیند مشترک با دیگر دستگاه ها و نیازمند تبادل داده با آنها است، فرم شماره ۲ نیز تکمیل شود