

بسمه تعالی

ضمیمه ۱

فرم شناسنامه خدمت دستگاه اجرایی

۱- عنوان خدمت: صدور / تمدید / اصلاح / ابطال پروانه تولید فرآورده‌های خام دامی		۲- شناسه خدمت: ۱۳۰۲۲۵۵۵۱۰۶	
۳- ارائه دهنده خدمت	نام دستگاه اجرایی: سازمان دامپزشکی کشور		
	نام دستگاه مادر: وزارت جهاد کشاورزی		
شرح خدمت		صدور پروانه تولید فرآورده های خام دامی بر اساس قانون بعهده سازمان دامپزشکی کشور می باشد.	
نوع خدمت		<input type="checkbox"/> خدمت به شهروندان (G2C) <input checked="" type="checkbox"/> خدمت به کسب و کار (G2B) <input type="checkbox"/> خدمت به دیگر دستگاه های دولتی (G2G)	
ماهیت خدمت		<input checked="" type="checkbox"/> حاکمیتی <input type="checkbox"/> تصدی گری	
سطح خدمت		<input type="checkbox"/> ملی <input type="checkbox"/> منطقه ای <input type="checkbox"/> استانی <input checked="" type="checkbox"/> شهری <input type="checkbox"/> روستایی	
رویداد مرتبط با:		<input type="checkbox"/> تولد <input type="checkbox"/> آموزش <input checked="" type="checkbox"/> سلامت <input type="checkbox"/> مالیات <input checked="" type="checkbox"/> کسب و کار <input type="checkbox"/> تامین اجتماعی <input type="checkbox"/> ثبت مالکیت <input type="checkbox"/> تاسیسات شهری <input type="checkbox"/> بیمه <input type="checkbox"/> ازدواج <input type="checkbox"/> بازنشستگی <input checked="" type="checkbox"/> مدارک و گواهینامه‌ها <input type="checkbox"/> وفات <input type="checkbox"/> سایر	
نحوه آغاز خدمت		<input checked="" type="checkbox"/> تقاضای گیرنده خدمت <input type="checkbox"/> فرارسیدن زمانی مشخص <input type="checkbox"/> رخداد رویدادی مشخص <input checked="" type="checkbox"/> تشخیص دستگاه <input type="checkbox"/> سایر: ...	
مدارک لازم برای انجام خدمت		۱) فرم تکمیل شده تقاضای صدور پروانه ۲) تصویر پروانه بهره‌برداری بهداشتی معتبر واحد محل تولید به نام متقاضی (در صورتی که به نام متقاضی نباشد به همراه قرارداد تولید و موافقت دارنده پروانه بهره‌برداری بهداشتی) ۳) تصویر برابر اصل کارت ملی اعضای هیئت‌مدیره و مدیرعامل شرکت متقاضی (چنانچه پروانه تأسیس به نام متقاضی نباشد-برای متقاضیان حقوقی) ۴) تصویر اساسنامه و تأییدیه ثبت شرکت - مدارک مؤسسين شرکت - آخرین آگهی آخرین تغییرات شرکت در روزنامه رسمی (چنانچه پروانه تأسیس به نام متقاضی نباشد-برای متقاضیان حقوقی) ۵) فهرست و مشخصات کلیه مواد اولیه مورد استفاده و آنالیز فرآورده مورد نظر ۶) نتایج آزمایش‌های نمونه آزمایشی تولیدشده از محصول برای بررسی انطباق ضوابط سازمان دامپزشکی کشور ۷) نمونه لیبل (و بروشور) محصول مورد نظر برابر ضوابط سازمان دامپزشکی کشور ۸) تصویر پروانه مسئول فنی بهداشتی واحد/ مرکز و کادر بهداشتی مربوط به فرآورده ۹) قرارداد و مدارک کادر بهداشتی مورد نیاز برای نظارت بر تولید فرآورده مورد نظر (در صورتی که برابر ضوابط سازمان دامپزشکی کشور لازم باشد) ۱۰) تعهد محضری مبنی بر رعایت ضوابط و مقررات فنی بهداشتی سازمان دامپزشکی کشور در تولید فرآورده‌های دامی، طبق فرم مربوط به پروانه مورد درخواست متقاضی	
قوانین و مقررات بالادستی		قانون سازمان دامپزشکی کشور مصوب ۱۳۵۰ و آیین نامه اجرایی بند (ز) ماده ۳ و مواد ۷ و ۸ و ۹ قانون سازمان دامپزشکی کشور (مصوب به شماره ۹۱۱۱۹/ت/۴۴۷۳۶ هـ مورخ ۱۳۹۲/۴/۱۹)	
آمار تعداد خدمت گیرندگان		۱۰۰۰۰ خدمت گیرندگان در: <input type="checkbox"/> ماه <input type="checkbox"/> فصل <input checked="" type="checkbox"/> سال	
متوسط مدت زمان ارایه خدمت:		۳۰ روز	
تواتر		<input checked="" type="checkbox"/> یکبار برای همیشه ... بار در: <input type="checkbox"/> ماه <input type="checkbox"/> فصل <input type="checkbox"/> سال	
تعداد بار مراجعه حضوری		-	
هزینه ارایه خدمت (ریال) به خدمت گیرندگان		مبلغ (مبالغ)	
		شماره حساب (های) بانکی	
		پرداخت بصورت الکترونیک	
		در حال حاضر تعرفه ای برای این خدمت دریافت نمی شود.	

۴- مشخصات خدمت

۵- جزئیات خدمت

سامانه صدور مجوزها (cert.ivo.ir)						
نام دستگاه دیگر	نام سامانه های دستگاه دیگر	فیلدهای موردتبادل	مبلغ (در صورت پرداخت هزینه)	استعلام الکترونیکی		
				برخط (Batch)	online	
۸-ارتباط خدمت با سایر دستگاههای دیگر	ستاد مبارزه با قاچاق کالا و ارز	شماره خودرو - صاحب کالا - مبدا - مقصد - مقدار و نوع کالا		اگر استعلام غیرالکترونیکی است، استعلام توسط:	دستگاه <input type="checkbox"/> مراجعه کننده <input type="checkbox"/>	
۹-عناوین فرایندهای خدمت	<p>۱) تکمیل فرم تقاضای پروانه</p> <p>۲) دارا بودن پروانه بهره برداری بهداشتی معتبر واحد محل تولید به نام متقاضی (و در صورتی که پروانه بهره برداری بهداشتی به نام متقاضی نباشد: ارائه پروانه بهره برداری بهداشتی واحد محل تولید به همراه قرارداد تولید و موافقت دارنده پروانه بهره برداری بهداشتی)</p> <p>۳) احراز هویت متقاضی (در صورتی که پروانه بهره برداری بهداشتی به نام متقاضی نباشد)</p> <p>۴) انطباق ساختمان ها، تأسیسات و تجهیزات و فرایند مورد استفاده در تولید فرآورده مورد نظر در واحد مورد نظر با شرایط و ضوابط و مقررات صدور پروانه بهداشتی تولید فرآورده مورد نظر (پیوست ۱) در بازدید کارشناسی توسط اداره کل دامپزشکی استان مربوط</p> <p>۵) دارا بودن فهرست و مشخصات مواد اولیه مورد استفاده و آنالیز محصول مورد نظر (بر اساس راهنمای تکمیل فرم پروانه تولید فرآورده های دامی)</p> <p>۶) تولید آزمایشی محصول مورد نظر (تحت نظارت کارشناس اعزامی اداره کل دامپزشکی استان) و انطباق نتایج بررسی ارگانولپتیک و آنالیز آزمایشگاهی نمونه های اخذ شده از فرآورده تولیدی با ضوابط مربوط در دستورالعمل اجرایی-کنترل و نظارت بهداشتی فرآورده های خام دامی</p> <p>۷) دارا بودن نمونه برجسب و لیبل فرآورده مورد نظر برابر دستورالعمل های سازمان دامپزشکی کشور</p> <p>۸) دارا بودن پروانه معتبر مسئول فنی بهداشتی (و کادر بهداشتی مربوط) واحد</p> <p>۹) سپردن تعهد محضری مبنی بر رعایت ضوابط و مقررات فنی بهداشتی سازمان دامپزشکی کشور در تولید فرآورده های دامی، طبق فرم مربوط به پروانه مورد درخواست متقاضی</p>					
	۱۰- نمودار ارتباطی فرایندهای خدمت					
	نام و نام خانوادگی تکمیل کننده فرم:		تلفن:	پست الکترونیک:	واحد مربوط:	
	امیرحسین شه پناهی		۰۹۳۶۴۳۳۱۰۰۹	Nosazi@ivo.ir	دفتر فناوری اطلاعات، ارتباطات و تحول اداری	

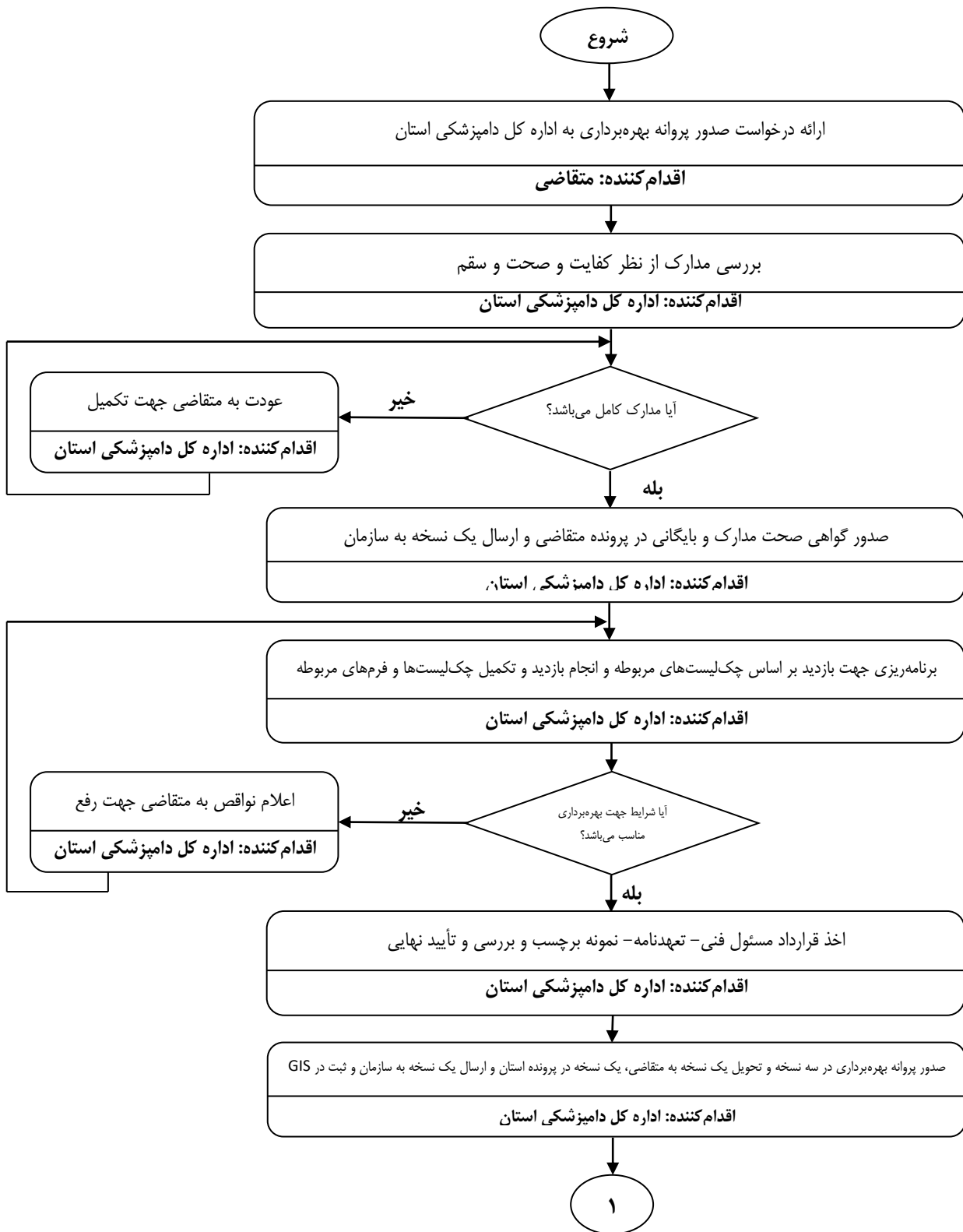

۱

ارسال یک نسخه از نقشه- پروانه بهره‌برداری- پروانه مسئول بهداشتی- نمونه برجسب به سازمان

اقدام‌کننده: اداره کل دامپزشکی، استانی

بررسی اسناد دریافتی و مطابقت آن با آیین‌نامه و انجام بازدید در صورت نیاز بر اساس مدارک ارسالی

اقدام‌کننده: دفتر نظارت سازمان

تهیه گزارش عملکرد سالیانه و تعداد پروانه‌های صادره به همراه زمان صدور آنها و تحلیل آنها و ارسال به مدیر کل

اقدام‌کننده: دفتر نظارت سازمان

پایان

فرم شماره یک

لیست اطلاعات مجوزهای حقیقی، حقوقی و دولتی در وزارتخانه/ سازمان

توضیحات	فرآیند مجوز		زمان تقریبی فرآیند مجوز (روز/ ساعت)	مراجع ناظر	فرآیند صدور مجوز		متقاضی مجوز			هزینه (ریال)	مدت اعتبار	مدارک مورد نیاز	مستندات قانونی (مصوبه، بخشنامه، آیین نامه)	نوع مجوز	عنوان مجوز	ردیف
	الکترونیکی	غیر الکترونیکی			مشترک *	اختصاصی	دولتی	حقوقی	حقیقی							
	*		یک ماه		*			*	*	نام مصوبه دولت درخصوص تعرفه ها به شماره ۱۱۹۸۱/۴۳۷۹۸ن مورخ ۱۳۹۱/۱/۲۸	۳ سال		قانون سازمان دامپزشکی کشور مصوب ۱۳۵۰ و آیین نامه های اجرایی مرتبط	صدور	مجوز بهداشتی تولید، فرآوری گواهی و مجوزهای مربوط به مسول فنی و دستیار بهداشتی و اشتغال به حمل	۱
	*		یک ماه		*			*	*	نام مصوبه دولت درخصوص تعرفه ها به شماره ۱۱۹۸۱/۴۳۷۹۸ن مورخ ۱۳۹۱/۱/۲۸			قانون سازمان دامپزشکی کشور مصوب ۱۳۵۰ و آیین نامه های اجرایی مرتبط	تمدید		۲
	*		یک ماه		*			*	*	نام مصوبه دولت درخصوص تعرفه ها به شماره ۱۱۹۸۱/۴۳۷۹۸ن مورخ ۱۳۹۱/۱/۲۸			قانون سازمان دامپزشکی کشور مصوب ۱۳۵۰ و آیین نامه های اجرایی مرتبط	اصلاح		۳
	*				*			*	*	نام مصوبه دولت درخصوص تعرفه ها به شماره ۱۱۹۸۱/۴۳۷۹۸ن مورخ ۱۳۹۱/۱/۲۸			قانون سازمان دامپزشکی کشور مصوب ۱۳۵۰ و آیین نامه های اجرایی مرتبط	لغو		۴

*اگر مراحل مجوز دارای فرآیند مشترک با دیگر دستگاه ها و نیازمند تبادل داده با آنها است، فرم شماره ۲ نیز تکمیل شود