

بسمه تعالی

فرم شناسنامه خدمت دستگاه اجرایی

ضمیمه ۱

۱- عنوان خدمت: صدور گواهی بهداشتی ترخیص کالاهای تحت نظارت دامپزشکی		۲- شناسه خدمت: ۱۳۰۲۲۵۵۴۱۰۲	
۳- ارائه دهنده خدمت	نام دستگاه اجرایی: اداره کل دامپزشکی استان		
	نام دستگاه مادر: سازمان دامپزشکی کشور		
شرح خدمت		صدور گواهی بهداشتی ترخیص دام، فرآورده های دامی، دارو، مواد بیولوژیک و تجهیزات دامپزشکی، خوراک و نهاده های دامی، مکمل و افزودنی های خوراک دام بر اساس قانون به عهده سازمان دامپزشکی کشور می باشد.	
نوع خدمت		<input type="checkbox"/> خدمت به شهروندان (G2C) <input checked="" type="checkbox"/> خدمت به کسب و کار (G2B) <input checked="" type="checkbox"/> خدمت به دیگر دستگاه های دولتی (G2G)	
ماهیت خدمت		<input checked="" type="checkbox"/> حاکمیتی <input type="checkbox"/> تصدی گری	
سطح خدمت		<input type="checkbox"/> ملی <input type="checkbox"/> منطقه ای <input type="checkbox"/> استانی <input checked="" type="checkbox"/> شهری <input type="checkbox"/> روستایی	
رویداد مرتبط با:		<input type="checkbox"/> تولد <input type="checkbox"/> آموزش <input checked="" type="checkbox"/> سلامت <input type="checkbox"/> مالیات <input checked="" type="checkbox"/> کسب و کار <input type="checkbox"/> تامین اجتماعی <input type="checkbox"/> ثبت مالکیت <input type="checkbox"/> تاسیسات شهری <input type="checkbox"/> بیمه <input type="checkbox"/> ازدواج <input type="checkbox"/> بازنشستگی <input checked="" type="checkbox"/> مدارک و گواهینامه ها <input type="checkbox"/> وفات <input type="checkbox"/> سایر	
نحوه آغاز خدمت		<input checked="" type="checkbox"/> تقاضای گیرنده خدمت <input type="checkbox"/> فرارسیدن زمانی مشخص <input type="checkbox"/> رخداد رویدادی مشخص <input type="checkbox"/> تشخیص دستگاه <input type="checkbox"/> سایر: ...	
مدارک لازم برای انجام خدمت		۱) تصویر گواهی ثبت (دارای کد IVC) (در مورد داروهای دامپزشکی، مواد بیولوژیک، مواد ضد عفونی کننده، سموم دامپزشکی و تجهیزات، ابزار و مواد مصرفی در امور دامپزشکی، مکمل غذایی دام، مواد غذایی متراکم) ۲) تصویر اظهارنامه ورود کالا به گمرک ۳) بارنامه یا راه نامه یا تصویر تصدیق شده آن ها توسط مؤسسه حمل و نقل ۴) فاکتور فروش (Invoice) کالا صادره شده از سوی فروشنده به نام واردکننده (خریدار) ۵) مشخصات فنی (packing list) کالای موجود در محموله ۶) گواهی مبدأ کالا (certificate of origin) صادره از سوی توسط اتاق بازرگانی کشور مبدأ (سازنده/ تولیدکننده کالا) ۷) برگ آنالیز کلیه بیج های وارداتی (در صورت نیاز، برحسب نوع کالا) ۸) گواهی بهداشتی (Health certificate) (صرفاً در مورد دام زنده و مواد ژنتیکی، مواد اولیه (نهاده ها) و خوراک دام، فرآورده های دامی) ۹) گواهی ضد عفونی وسیله حمل (مواد اولیه (نهاده ها) بسته بندی نشده/ فله ای) گواهی دود دهی کالا (مواد اولیه (نهاده ها) بسته بندی نشده/ فله ای) ۱۰) مجوز ورود (معتبر) کالای مورد نظر (صادر از سوی سازمان دامپزشکی کشور) به نام متقاضی	
قوانین و مقررات بالادستی		قانون سازمان دامپزشکی کشور مصوب ۱۳۵۰ و آیین نامه های اجرایی مرتبط	
۵- جزئیات خدمت	آمار تعداد خدمت گیرندگان		
	متوسط مدت زمان ارائه خدمت:		
	تواتر		
	تعداد بار مراجعه حضوری		
	هزینه ارائه خدمت (ریال) به		
۵۰۰۰ خدمت گیرندگان در: <input type="checkbox"/> ماه <input type="checkbox"/> فصل <input checked="" type="checkbox"/> سال		حداکثر هفت روز کاری	
... بار در: <input type="checkbox"/> ماه <input type="checkbox"/> فصل <input type="checkbox"/> سال		<input checked="" type="checkbox"/> یکبار برای همیشه	
-		مبلغ (مبالغ)	
پرداخت بصورت الکترونیک		شماره حساب (های) بانکی	
<input checked="" type="checkbox"/>		الف. دام زنده و مواد ژنتیکی، مواد اولیه (نهاده ها) و خوراک آماده دام،	
<input type="checkbox"/>		فرآورده های دامی،	

<input type="checkbox"/>	برای اقلامی که تعرفه تعیین شده است، برحسب نوع کالای موردتقاضا و مقدار/ تعداد محموله متفاوت است ب دارو، تجهیزات و مواد مصرفی دامپزشکی * ۱/۶۵٪ قیمت فوب * تعرفه تبصره ۲۳ قانون بودجه ۱۳۹۵ ردیف درآمد قانون بودجه سال ۱۳۹۸ در مورد داروهای آماده مصرف و واکسن‌های طیور مصوبه دولت درخصوص تعرفه ها به شماره ۱۱۹۸۱/ت/۴۷۷۹۸ن مورخ ۱۳۹۱/۱/۲۸		
آدرس دقیق و مستقیم خدمت در وبگاه در صورت الکترونیکی بودن همه یا بخشی از آن			
http://d.ivo.ir http://e.ivo.ir			
http://d.ivo.ir - http://e.ivo.ir		نام سامانه مربوط به خدمت در صورت الکترونیکی بودن همه یا بخشی از آن:	
مراحل خدمت	نوع ارائه	رسانه ارتباطی خدمت	
در مرحله اطلاع رسانی خدمت	<input checked="" type="checkbox"/> الکترونیکی <input type="checkbox"/> پست الکترونیک <input type="checkbox"/> تلفن گویا یا مرکز تماس <input type="checkbox"/> سایر (با ذکر نحوه دسترسی) <input type="checkbox"/> غیر الکترونیکی	<input type="checkbox"/> اینترنتی (مانند وبگاه دستگاه) <input type="checkbox"/> تلفن همراه (برنامه کاربردی) <input type="checkbox"/> پست الکترونیک <input type="checkbox"/> ارسال پستی <input type="checkbox"/> تلفن گویا یا مرکز تماس <input type="checkbox"/> پیام کوتاه <input type="checkbox"/> سایر (با ذکر نحوه دسترسی)	
در مرحله درخواست خدمت	<input checked="" type="checkbox"/> الکترونیکی <input type="checkbox"/> غیر الکترونیکی	<input checked="" type="checkbox"/> اینترنتی (مانند وبگاه دستگاه) <input type="checkbox"/> تلفن همراه (برنامه کاربردی) <input type="checkbox"/> پست الکترونیک <input type="checkbox"/> ارسال پستی <input type="checkbox"/> تلفن گویا یا مرکز تماس <input type="checkbox"/> پیام کوتاه <input type="checkbox"/> دفتر پیشخوان شماره قرارداد واگذاری خدمات به دفتر پیشخوان: <input type="checkbox"/> عنوان مشابه دفتر پیشخوان <input type="checkbox"/> سایر (با ذکر نحوه دسترسی)	
در مرحله تولید خدمت (فرایند داخل دستگاه یا ارتباط با دیگر دستگاه ها)	<input type="checkbox"/> الکترونیکی <input checked="" type="checkbox"/> غیر الکترونیکی	<input type="checkbox"/> اینترنتی (مانند درگاه دستگاه) <input checked="" type="checkbox"/> اینترنتی (مانند اینترانت داخلی دستگاه یا ERP) <input type="checkbox"/> پست الکترونیک <input type="checkbox"/> سایر (با ذکر نحوه دسترسی)	
در مرحله ارائه خدمت	<input checked="" type="checkbox"/> الکترونیکی <input type="checkbox"/> غیر الکترونیکی	<input type="checkbox"/> اینترنتی (مانند وبگاه دستگاه) <input type="checkbox"/> تلفن همراه (برنامه کاربردی) <input type="checkbox"/> پست الکترونیک <input type="checkbox"/> ارسال پستی <input type="checkbox"/> تلفن گویا یا مرکز تماس <input type="checkbox"/> پیام کوتاه <input type="checkbox"/> دفتر پیشخوان شماره قرارداد واگذاری خدمات به دفتر پیشخوان: <input type="checkbox"/> عنوان مشابه دفتر پیشخوان <input type="checkbox"/> سایر (با ذکر نحوه دسترسی)	

فر- نحوه دسترسی به خدمت

<input type="checkbox"/> غیر الکترونیکی <input type="checkbox"/> جهت احراز اصالت فرد <input type="checkbox"/> جهت احراز اصالت مدرک <input type="checkbox"/> نبود زیرساخت ارتباطی مناسب <input type="checkbox"/> سایر:		دگر ضرورت مراجعه حضوری		مراجعه به دستگاه: <input type="checkbox"/> ملی <input type="checkbox"/> استانی <input type="checkbox"/> شهرستانی	
نام سامانه های دیگر		فیله های مورد تبادل		استعلام الکترونیکی <input type="checkbox"/> استعلام غیر الکترونیکی	
سامانه ردیابی و شناسایی دام (trace.ivo.ir)		<input checked="" type="checkbox"/> برخط <input type="checkbox"/> دستای (Batch) <input type="checkbox"/>		<input type="checkbox"/>	
سامانه پایش و مراقبت بیماری های دام، طیور، آبزیان (gis.ivo.ir)		<input checked="" type="checkbox"/>		<input type="checkbox"/>	
نام دستگاه دیگر		نام سامانه های دستگاه دیگر		اگر استعلام غیر الکترونیکی است، استعلام توسط:	
-ستاد مبارزه با قاچاق کالا و ارز -گمرک جمهوری اسلامی ایران -وزارت صنعت و معدن		Kava.ir شماره و تاریخ پر فرما - نام صادر کننده یا وارد کننده - تصویر مجوز		<input checked="" type="checkbox"/> برخط <input type="checkbox"/> دستای (Batch) <input type="checkbox"/>	
۸- ارتباط خدمت با سایر دستگاههای دیگر		۱) ثبت سفارش در سامانه جامع تجارت توسط متقاضی ۲) دارا بودن گواهی ثبت (دارای کد IVC) (در مورد داروهای دامپزشکی، مواد بیولوژیک، مواد ضد عفونی کننده، سموم دامپزشکی و تجهیزات، ابزار و مواد مصرفی در امور دامپزشکی، مکمل غذایی دام، مواد غذایی متراکم) ۳) اظهار ورود کالا به گمرک ۴) دارا بودن بارنامه یا راه نامه یا تصویر تصدیق شده آن ها توسط مؤسسه حمل و نقل ۵) دارا بودن فاکتور فروش (Invoice) کالا صادره شده از سوی فروشنده به نام وارد کننده (خریدار) ۶) دارا بودن مشخصات فنی (packing list) کالای موجود در محموله ۷) دارا بودن گواهی مبدأ کالا (certificate of origin) صادره از سوی تاسوق بازرگانی کشور مبدأ (سازنده/ تولید کننده کالا) ۸) دارا بودن برگ آنالیز کلیه بیج های وارداتی (در صورت نیاز، بر حسب نوع کالا) ۹) دارا بودن گواهی بهداشتی (Health certificate) (صرفاً در مورد دام زنده و مواد ژنتیکی، مواد اولیه (نهادها) و خوراک دام، فرآورده های دامی) ۱۰) انطباق محموله با اسناد و مدارک ارائه شده در زمان اخذ مجوز ورود و احراز آن در بازرسی از محموله در گمرک ورودی توسط کارشناس اداره کل دامپزشکی استان مربوط ۱۱) انطباق نتایج آزمایشگاهی نمونه های اخذ شده از محموله با IHR تأیید شده از سوی مرجع دامپزشکی دولتی کشور مبدأ (Iran health requirement) / گواهی بهداشتی (Health certificate) مربوط ۱۲) دارا بودن گواهی ضد عفونی وسیله حمل (مواد اولیه (نهادها) بسته بندی نشده) ۱۳) دارا بودن گواهی دود دهی کالا (مواد اولیه (نهادها) بسته بندی نشده) ۱۴) اعتبار داشتن تاریخ مصرف کالا به مدت معینی بر حسب نوع کالا، برابر ضوابط و مقررات سازمان دامپزشکی کشور		<input type="checkbox"/> دستگاه <input type="checkbox"/> مراجعه کننده	
۱۰- نمودار ارتباطی فرایندهای خدمت					
نام و نام خانوادگی تکمیل کننده فرم: امیرحسین شه پناهی		تلفن: ۰۹۳۶۴۳۳۱۰۰۹		پست الکترونیک: nosazi@ivo.ir	
واحد مربوطه: دفتر فناوری اطلاعات، ارتباطات و تحول اداری					

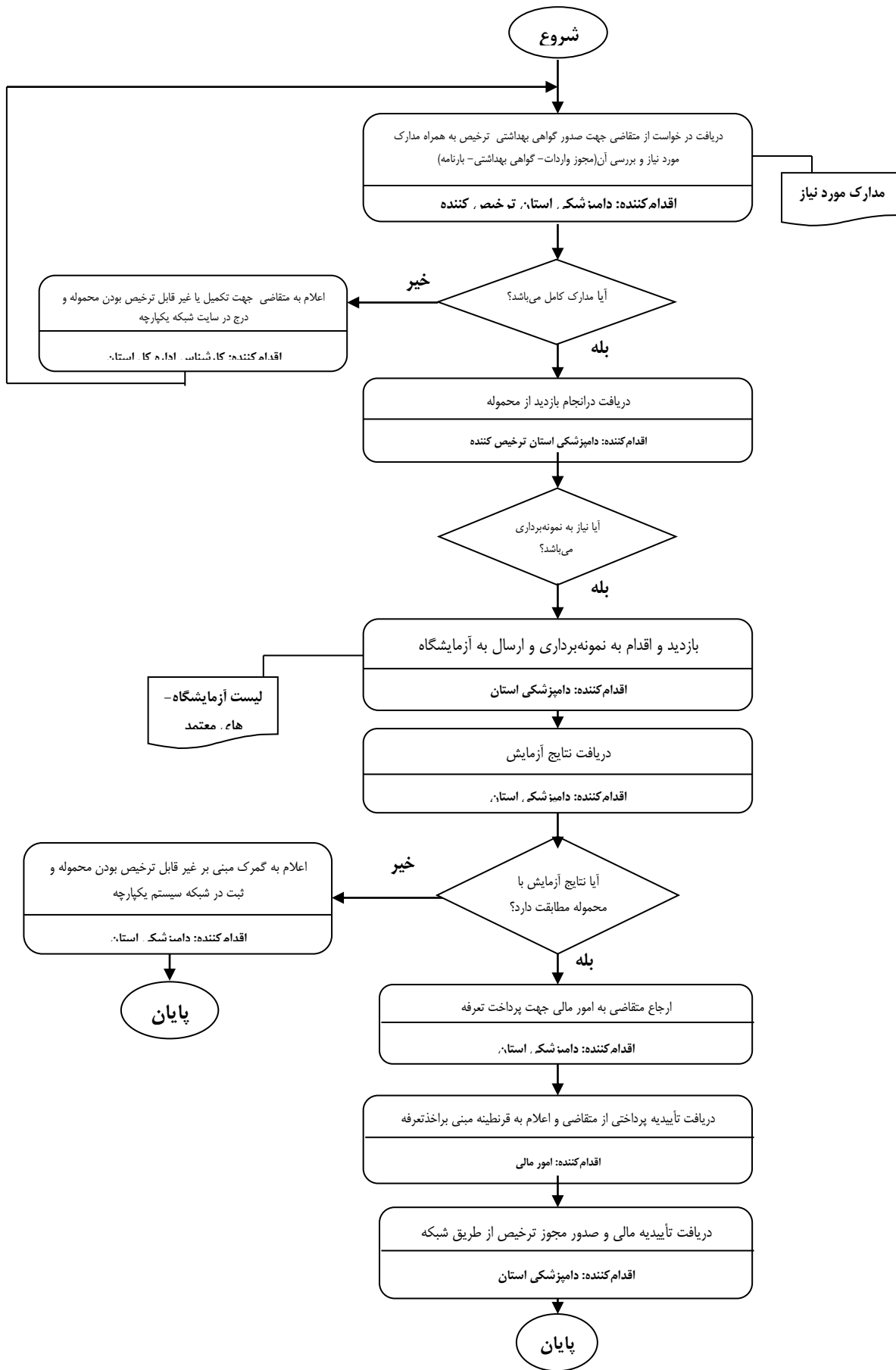

توضیحات	فرآیند مجوز		زمان تقریبی فرآیند مجوز (روز/ ساعت)	مراجع ناظر	فرآیند صدور مجوز		متقاضی مجوز			هزینه (ریال)	مدت اعتبار	مدارک مورد نیاز	مستندات قانونی (مصوبه، بخشنامه، آیین نامه)	نوع مجوز	عنوان مجوز	ردیف
	الکترونیکی	غیر الکترونیکی			مشترک *	اختصاصی	دولتی	حقوقی	حقیقی							
	*	*	۷ روز کاری ۱ روز ۳ روز		*	*	*	*	*	واردات، صادرات، ترانزیت طبق تعرفه	۶ ماه	درخواست، پر فرما، مدارک الزامات بهداشتی گواهی بهداشتی	ماده ۷ قانونسازمان دامپزشکی کشور مصوب ۱۳۵۰-آیین نامه های اجرایی مرتبط	صدور	گواهی بهداشتی ترخیص	۱
	*		۳ روز		*	*	*	*	واردات فاقد هزینه	یک مرتبه ۶ ماه	مدارک دال بر ورود محموله به گمرک قبل از تاریخ انقضا پروانه	ماده ۷ قانون سازمان دامپزشکی کشور مصوب ۱۳۵۰-آیین نامه های اجرایی مرتبط	تمدید	۲		
	*		۳ روز		*	*	*	*	واردات، صادرات، ترانزیت فاقد هزینه	اعتبار مجوز	مدارک معتبر، پر فرما، درخواست شرکت	ماده ۷ قانون سازمان دامپزشکی کشور مصوب ۱۳۵۰-آیین نامه های اجرایی مرتبط	اصلاح	۳		
	*		۱ روز		*	*	*	*	واردات، صادرات، ترانزیت فاقد هزینه		درخواست شرکت	ماده ۷ قانون سازمان دامپزشکی کشور مصوب ۱۳۵۰-آیین نامه های اجرایی مرتبط	لغو	۴		

*اگر مراحل مجوز دارای فرآیند مشترک با دیگر دستگاه ها و نیازمند تبادل داده با آنها است، فرم شماره ۲ نیز تکمیل شود