

بسمه تعالی

فرم شناسنامه خدمت دستگاه اجرایی

ضمیمه ۱

۱- عنوان خدمت: صدور گواهی بهداشتی ترانزیت داخلی/ خارجی کالاهای تحت نظارت دامپزشکی		۲- شناسه خدمت: ۱۳۰۲۲۵۵۴۱۰۳	
۳- ارائه دهنده خدمت	نام دستگاه اجرایی: اداره کل دامپزشکی استان		
	نام دستگاه مادر: سازمان دامپزشکی کشور		
شرح خدمت	صدور گواهی بهداشتی ترانزیت داخلی/ خارجی دام، فرآورده های دامی، دارو، مواد بیولوژیک و تجهیزات دامپزشکی، خوراک و نهاده های دامی، مکمل و افزودنی های خوراک دام		
نوع خدمت	<input type="checkbox"/> خدمت به شهروندان (G2C) <input checked="" type="checkbox"/> خدمت به کسب و کار (G2B) <input checked="" type="checkbox"/> خدمت به دیگر دستگاه های دولتی (G2G)	۴- مشخصات خدمت	- اشخاص حقیقی و حقوقی متقاضی ترانزیت خارجی دام، فرآورده های دامی و - مصرف کنندگان فرآورده های دامی
ماهیت خدمت	<input checked="" type="checkbox"/> حاکمیتی		<input type="checkbox"/> تصدی گری
سطح خدمت	<input type="checkbox"/> ملی <input type="checkbox"/> منطقه ای <input type="checkbox"/> استانی <input checked="" type="checkbox"/> شهری <input type="checkbox"/> روستایی		
رویداد مرتبط با:	<input type="checkbox"/> تولد <input type="checkbox"/> آموزش <input checked="" type="checkbox"/> سلامت <input type="checkbox"/> مالیات <input checked="" type="checkbox"/> کسب و کار <input type="checkbox"/> تامین اجتماعی <input type="checkbox"/> ثبت مالکیت		
نحوه آغاز خدمت	<input checked="" type="checkbox"/> تقاضای گیرنده خدمت <input type="checkbox"/> تشخیص دستگاه <input type="checkbox"/> سایر: ...		
مدارک لازم برای انجام خدمت	موافقت گمرک و دفتر ترانزیت سازمان راهداری با ترانزیت کالای مورد درخواست (ترانزیت خارجی - مسیر زمینی) تصویر کارت ملی متقاضی/ مدیرعامل و مؤسسين شرکت تصویر اساسنامه و تأییدیه ثبت شرکت (با حوزه فعالیت صادرات دام زنده و مواد ژنتیکی، مواد اولیه (نهاده‌ها) و خوراک آماده دام، فرآورده‌های دامی) آگهی آخرین تغییرات شرکت در روزنامه رسمی فرم تکمیل شده تقاضای صدور مجوز در سامانه قرنطینه تصویر کارت ملی متقاضی/ مدیرعامل و مؤسسين شرکت تصویر اساسنامه و تأییدیه ثبت شرکت (با حوزه فعالیت صادرات دام زنده و مواد ژنتیکی، مواد اولیه (نهاده‌ها) و خوراک آماده دام، فرآورده‌های دامی) آگهی آخرین تغییرات شرکت در روزنامه رسمی پروانه فعالیت از سازمان راهداری و حمل و نقل جاده‌ای بارنامه یا راه نامه بین‌المللی یا تصویر تصدیق شده آن‌ها توسط مؤسسه حمل و نقل فاکتور فروش (Invoice) کالا صادره شده از سوی فروشنده به نام واردکننده (خریدار) مشخصات فنی (packing list) کالای موجود در محموله گواهی مبدأ کالا (certificate of origin) صادره از سوی توسط اتاق بازرگانی کشور مبدأ (سازنده/ تولیدکننده کالا) گواهی بهداشتی (Health certificate) (صرفاً در مورد دام زنده و مواد ژنتیکی، مواد اولیه (نهاده‌ها) و خوراک دام، فرآورده‌های دامی) مجوز واردات کالای مورد درخواست از کشور مقصد چک‌لیست مشخصات محموله ترانزیت صادره توسط مرجع ذیصلاح کشور مبدأ (که از طریق مجاری دیپلماتیک برای سازمان ارسال می‌شود)		
قوانین و مقررات بالادستی	قانون سازمان دامپزشکی کشور مصوب ۱۳۵۰ و آیین نامه های اجرایی مرتبط		
آمار تعداد خدمت گیرندگان	۵۰۰۰ خدمت گیرندگان در: <input type="checkbox"/> ماه <input type="checkbox"/> فصل <input checked="" type="checkbox"/> سال		
متوسط مدت زمان ارایه خدمت:	۱ روز کاری		
تواتر	<input checked="" type="checkbox"/> یکبار برای همیشه		
تعداد بار مراجعه حضوری	-		
هزینه ارایه خدمت (ریال) به خدمت گیرندگان	مبلغ (مبالغ)	شماره حساب (های) بانکی	پرداخت بصورت الکترونیک
	برحسب نوع دام، خوراک دام، فرآورده‌های دامی، دارو و تجهیزات و مواد مصرفی		<input checked="" type="checkbox"/>
	دامپزشکی مورد تقاضا و مقدار/ تعداد محموله متفاوت است. مصوبه دولت در خصوص تعرفه ها به شماره ۱۱۹۸۱/ت/۴۷۷۹۸ن مورخ ۱۳۹۱/۱/۲۸		<input type="checkbox"/>
			<input type="checkbox"/>

۴- مشخصات خدمت

۵- جزئیات خدمت

آدرس دقیق و مستقیم خدمت در وبگاه در صورت الکترونیکی بودن همه یا بخشی از آن			
http://e.ivo.ir			
نام سامانه مربوط به خدمت در صورت الکترونیکی بودن همه یا بخشی از آن:		http://e.ivo.ir	
مرحل خدمت	نوع ارائه	رسانه ارتباطی خدمت	
در مرحله اطلاع رسانی خدمت	<input checked="" type="checkbox"/> الکترونیکی	<input checked="" type="checkbox"/> اینترنتی (مانند وبگاه دستگاه) <input type="checkbox"/> تلفن همراه (برنامه کاربردی) <input type="checkbox"/> پست الکترونیک <input type="checkbox"/> ارسال پستی <input type="checkbox"/> تلفن گویا یا مرکز تماس <input type="checkbox"/> پیام کوتاه <input type="checkbox"/> سایر (با ذکر نحوه دسترسی)	
	<input type="checkbox"/> غیرالکترونیکی	مراجعه حضوری <input type="checkbox"/> جهت احراز اصالت فرد <input type="checkbox"/> جهت احراز اصالت مدرک <input type="checkbox"/> نبود زیرساخت ارتباطی مناسب <input type="checkbox"/> سایر:	
در مرحله درخواست خدمت	<input checked="" type="checkbox"/> الکترونیکی	<input checked="" type="checkbox"/> اینترنتی (مانند وبگاه دستگاه) <input type="checkbox"/> تلفن همراه (برنامه کاربردی) <input type="checkbox"/> پست الکترونیک <input type="checkbox"/> ارسال پستی <input type="checkbox"/> تلفن گویا یا مرکز تماس <input type="checkbox"/> پیام کوتاه <input type="checkbox"/> دفاتر پیشخوان شماره قرارداد و واگذاری خدمات به دفاتر پیشخوان: <input type="checkbox"/> عناوین مشابه دفاتر پیشخوان <input type="checkbox"/> سایر (با ذکر نحوه دسترسی)	
	<input type="checkbox"/> غیرالکترونیکی	مراجعه حضوری <input type="checkbox"/> جهت احراز اصالت فرد <input type="checkbox"/> جهت احراز اصالت مدرک <input type="checkbox"/> نبود زیرساخت ارتباطی مناسب <input type="checkbox"/> سایر:	
مرحله تولید خدمت (فرایند داخل دستگاه یا ارتباط با دیگر دستگاه ها)	<input checked="" type="checkbox"/> الکترونیکی	<input type="checkbox"/> اینترنتی (مانند درگاه دستگاه) <input checked="" type="checkbox"/> اینترنتی (مانند اینترنت داخلی دستگاه یا ERP) <input type="checkbox"/> پست الکترونیک <input type="checkbox"/> سایر (با ذکر نحوه دسترسی)	
	<input checked="" type="checkbox"/> غیرالکترونیکی	مراجعه حضوری بررسی مدارک و در صورت نیاز نمونه برداری	
در مرحله ارائه خدمت	<input checked="" type="checkbox"/> الکترونیکی	<input checked="" type="checkbox"/> اینترنتی (مانند وبگاه دستگاه) <input type="checkbox"/> تلفن همراه (برنامه کاربردی) <input type="checkbox"/> پست الکترونیک <input type="checkbox"/> ارسال پستی <input type="checkbox"/> تلفن گویا یا مرکز تماس <input type="checkbox"/> پیام کوتاه <input type="checkbox"/> دفاتر پیشخوان شماره قرارداد و واگذاری خدمات به دفاتر پیشخوان: <input type="checkbox"/> عناوین مشابه دفاتر پیشخوان <input type="checkbox"/> سایر (با ذکر نحوه دسترسی)	
	<input type="checkbox"/> غیرالکترونیکی	مراجعه حضوری <input type="checkbox"/> جهت احراز اصالت فرد <input type="checkbox"/> جهت احراز اصالت مدرک <input type="checkbox"/> نبود زیرساخت ارتباطی مناسب <input type="checkbox"/> سایر:	
نام سامانه های دیگر	فیلدهای مورد تبادل		استعلام
	استعلام الکترونیکی	برخط online	غیر الکترونیکی
سامانه ردیابی و شناسایی دام (trace.ivo.ir)	<input checked="" type="checkbox"/>	<input type="checkbox"/>	<input type="checkbox"/>
سامانه پایش و مراقبت بیماری های دام، طیور، آبزیان (gis.ivo.ir)	<input checked="" type="checkbox"/>	<input type="checkbox"/>	<input type="checkbox"/>

ف- نحوه دسترسی به خدمت

۷- ارتباط خدمت با سایر سامانه ها (بانکهای

اگر استعلام غیرالکترونیکی است، استعلام توسط:	استعلام الکترونیکی		مبلغ (در صورت پرداخت هزینه)	فیلدهای مورد تبادل	نام سامانه های دستگاه دیگر	نام دستگاه دیگر	ارتباط خدمت با سایر دستگاههای دیگر
	برخط: online	دستهای (Batch)					
<input type="checkbox"/> دستگاه <input type="checkbox"/> مراجعه کننده	<input type="checkbox"/>	<input checked="" type="checkbox"/>		شماره و تاریخ پر فرما - نام صادر کننده یا وارد کننده - تصویر مجوز	Kava.ir	-ستاد مبارزه با قاچاق کالا و ارز -گمرک جمهوری اسلامی ایران -وزارت صنعت و معدن	
<p>الف. ترانزیت خارجی:</p> <p>۱) تکمیل فرم تقاضای مجوز در سامانه قرنطینه</p> <p>۲) انطباق اسناد و مدارک همراه محموله (ارائه شده در زمان ورود) و نیز محموله (در بازرسی از محموله در گمرک ورودی توسط کارشناس پست قرنطینه دامپزشکی مرزی) با مفاد چک لیست مشخصات محموله ترانزیت صادره توسط مرجع ذیصلاح کشور مبدأ</p> <p>۳) انطباق شماره پلاک های الصاقی بر روی دامها با لیست شماره پلاک مندرج در گواهی بهداشتی (Health certificate)</p> <p>۴) انطباق گواهی بهداشتی (Health certificate) مربوط به محموله ترانزیتی با گواهی بهداشتی مورد توافق در پروتکل بهداشتی منعقد شده بین ایران و کشور مبدأ</p>							عناوین فرایندهای خدمت
۱۰- نمودار ارتباطی فرایندهای خدمت							
واحد مربوط:		پست الکترونیک:		تلفن:	نام و نام خانوادگی تکمیل کننده فرم:		
دفتر فناوری اطلاعات، ارتباطات و تحول اداری		nosazi@ivo.ir		۰۹۳۶۴۳۳۱۰۰۹	امیرحسین شه پناهی		

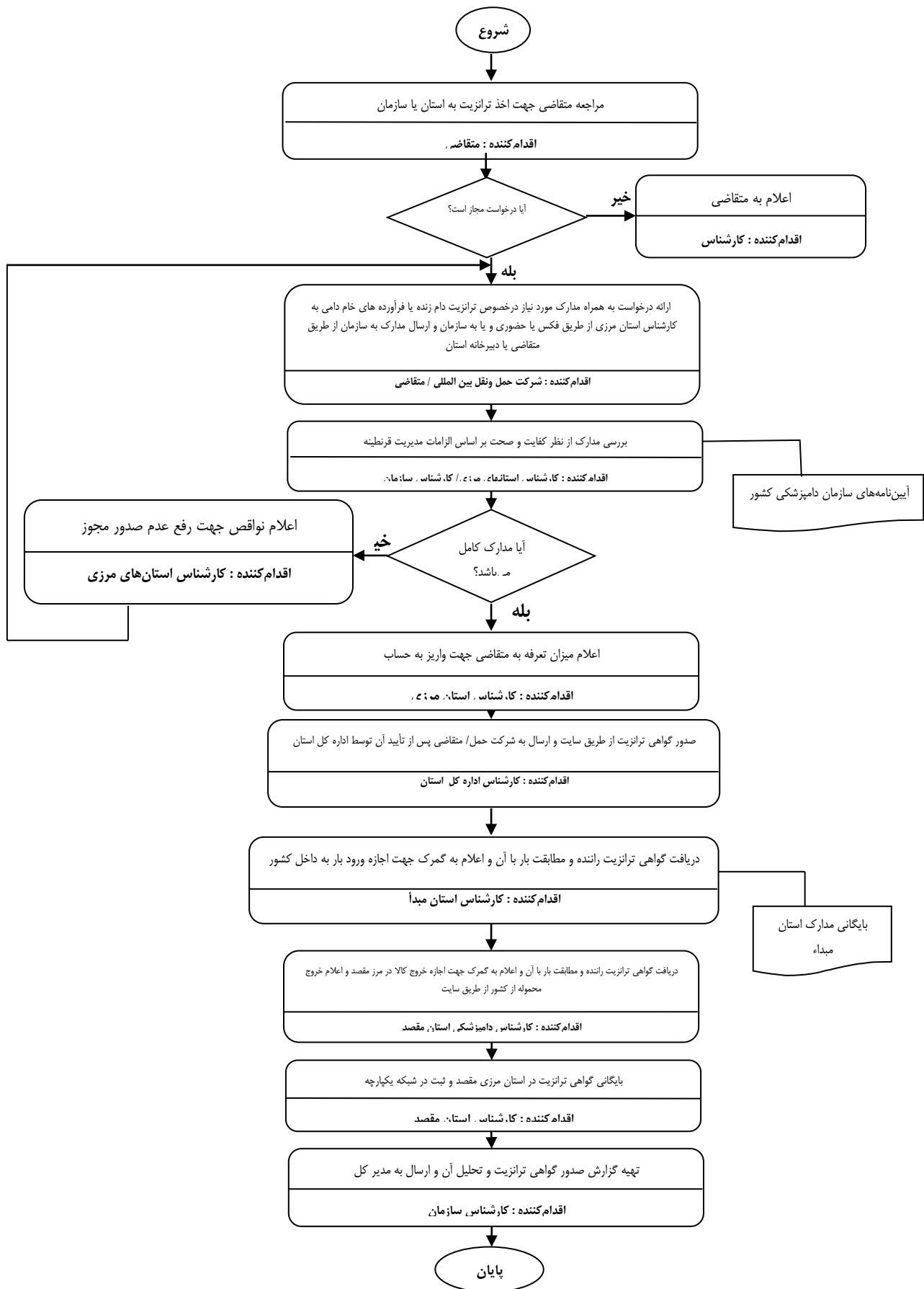

توضیحات	فرآیند مجوز		زمان تقریبی فرآیند مجوز (روز/ ساعت)	مراجع ناظر	فرآیند صدور مجوز		متقاضی مجوز			هزینه (ریال)	مدت اعتبار	مدارک مورد نیاز	مستندات قانونی (مصوبه، بخشنامه، آیین نامه)	نوع مجوز	عنوان مجوز	ردیف
	الکترونیکی	غیر الکترونیکی			مشترک *	اختصاصی	دولتی	حقوقی	حقیقی							
	*	*	۷ روز کاری ۱ روز ۳ روز		*	*	*	*	*	واردات، صادرات، ترانزیت طبق تعرفه	۶ ماه	درخواست، پر فرما، مدارک الزامات بهداشتی گواهی بهداشتی	ماده ۷ قانونسازمان دامپزشکی کشور مصوب ۱۳۵۰- آیین نامه های اجرایی مرتبط	صدور	گواهی بهداشتی ترانزیت	۱
	*		۳ روز		*	*	*	*	واردات فاقد هزینه	یک مرتبه ۶ ماه	مدارک دال بر ورود محموله به گمرک قبل از تاریخ انقضا پروانه	ماده ۷ قانون سازمان دامپزشکی کشور مصوب ۱۳۵۰- آیین نامه های اجرایی مرتبط	تمدید	۲		
	*	*	۳ روز		*	*	*	*	واردات، صادرات، ترانزیت فاقد هزینه	اعتبار مجوز	مدارک معتبر، پر فرما، درخواست شرکت	ماده ۷ قانون سازمان دامپزشکی کشور مصوب ۱۳۵۰- آیین نامه های اجرایی مرتبط	اصلاح	۳		
	*	*	۱ روز		*	*	*	*	واردات، صادرات، ترانزیت فاقد هزینه		درخواست شرکت	ماده ۷ قانون سازمان دامپزشکی کشور مصوب ۱۳۵۰- آیین نامه های اجرایی مرتبط	لغو	۴		

*اگر مراحل مجوز دارای فرآیند مشترک با دیگر دستگاه ها و نیازمند تبادل داده با آنها است، فرم شماره ۲ نیز تکمیل شود