

۱- عنوان خدمت: صدور گواهی بهداشتی ترانزیت داخلی کالاهای تحت نظارت دامپزشکی		۲- شناسه خدمت: ۱۳۰۲۲۵۵۴۱۰۴		
۳- ارائه دهنده خدمت	نام دستگاه اجرایی: اداره کل دامپزشکی استان			
	نام دستگاه مادر: سازمان دامپزشکی کشور			
۴- مشخصات خدمت	شرح خدمت صدور گواهی بهداشتی حمل داخلی دام، فرآورده های دامی، دارو، مواد بیولوژیک و تجهیزات دامپزشکی، خوراک و نهاده های دامی، مکمل و افزودنی های خوراک دام براساس قانون به عهده سازمان دامپزشکی کشور است.			
	نوع خدمت	شرح مخاطبین	<input type="checkbox"/> خدمت به شهروندان (G2C)	
			<input checked="" type="checkbox"/> خدمت به کسب و کار (G2B)	
			<input type="checkbox"/> خدمت به دیگر دستگاه های دولتی (G2G)	
	ماهیت خدمت	<input checked="" type="checkbox"/> حاکمیتی		
	سطح خدمت	<input type="checkbox"/> ملی	<input type="checkbox"/> منطقه ای	<input type="checkbox"/> استانی
	رویداد مرتبط با:	<input type="checkbox"/> تولد	<input type="checkbox"/> آموزش	<input checked="" type="checkbox"/> سلامت
		<input type="checkbox"/> تاسیسات شهری	<input type="checkbox"/> بیمه	<input type="checkbox"/> ازدواج
	نحوه آغاز خدمت	<input checked="" type="checkbox"/> تقاضای گیرنده خدمت	<input type="checkbox"/> فرارسیدن زمانی مشخص	<input type="checkbox"/> رخداد رویدادی مشخص
		<input type="checkbox"/> تشخیص دستگاه	<input type="checkbox"/> سایر: ...	
مدارک لازم برای انجام خدمت	<p>موافقت گمرک و دفتر ترانزیت سازمان راهداری با ترانزیت کالای مورد درخواست (ترانزیت خارجی - مسیر زمینی) تصویر کارت ملی متقاضی / مدیرعامل و مؤسسين شرکت</p> <p>تصویر اساسنامه و تأییدیه ثبت شرکت (با حوزه فعالیت صادرات دام زنده و مواد ژنتیکی، مواد اولیه (نهاده‌ها) و خوراک آماده دام، فرآورده‌های دامی) آگهی آخرین تغییرات شرکت در روزنامه رسمی</p> <p>ب. ترانزیت داخلی:</p> <p>بارنامه یا راه نامه بین‌المللی یا تصویر تصدیق شده آن‌ها توسط مؤسسه حمل‌ونقل</p> <p>فاکتور فروش (Invoice) کالا صادره شده از سوی فروشنده به نام واردکننده (خریدار)</p> <p>مشخصات فنی (packing list) کالای موجود در محموله</p> <p>گواهی مبدأ کالا (certificate of origin) صادره از سوی توسط اتاق بازرگانی کشور مبدأ (سازنده / تولیدکننده کالا)</p> <p>گواهی بهداشتی (Health certificate) (صرفاً در مورد دام زنده و مواد ژنتیکی، مواد اولیه (نهاده‌ها) و خوراک دام، فرآورده‌های دامی)</p> <p>مجوز واردات کالای مورد درخواست</p>			
قوانین و مقررات بالادستی	قانون سازمان دامپزشکی کشور مصوب ۱۳۵۰ و آیین نامه های اجرایی مرتبط			
۵- جزئیات خدمت	آمار تعداد خدمت گیرندگان	۵۰۰۰ خدمت گیرندگان در: <input type="checkbox"/> ماه <input type="checkbox"/> فصل <input checked="" type="checkbox"/> سال		
	متوسط مدت زمان ارایه خدمت:	حداکثر هفت روز کاری		
	تواتر	<input checked="" type="checkbox"/> یکبار برای همیشه		
	تعداد بار مراجعه حضوری	-		
	هزینه ارایه خدمت (ریال) به خدمت گیرندگان	مبلغ (مبالغ)	شماره حساب (های) بانکی	پرداخت بصورت الکترونیک
	<p>برحسب نوع دام، خوراک دام، فرآورده‌های دامی، دارو و تجهیزات و مواد مصرفی</p> <p>دامپزشکی مورد تقاضا و مقدار / تعداد محموله متفاوت است. مصوبه دولت در خصوص</p> <p>ترغفه ها به شماره ۱۱۹۸۱/ت۴۷۷۹۸ مورخ ۱۳۹۱/۱/۲۸</p>			
۶- نحوه دسترسی به	آدرس دقیق و مستقیم خدمت در وبگاه در صورت الکترونیکی بودن همه یا بخشی از آن			
	e.ivo.ir			
	نام سامانه مربوط به خدمت در صورت الکترونیکی بودن همه یا بخشی از آن: e.ivo.ir			
مرحله خدمت	نوع ارائه	رسانه ارتباطی خدمت		

دستگاه <input type="checkbox"/> مراجعه کننده <input type="checkbox"/>	<input type="checkbox"/>	<input checked="" type="checkbox"/>	شماره و تاریخ پرفرما - نام صادر کننده یا وارد کننده - تصویر مجوز	Kava.ir	-ستاد مبارزه با قاچاق کالا و ارز -گمرک جمهوری اسلامی ایران -وزارت صنعت و معدن
ب. ترانزیت داخلی: (۱) انطباق اسناد و مدارک همراه محموله با محموله (در بازرسی از محموله در گمرک ورودی توسط کارشناس پست قرنطینه دامپزشکی مرزی) (۲) انطباق شماره پلاک‌های الصاقی بر روی دامها با لیست شماره پلاک مندرج در گواهی بهداشتی (Health certificate)					۳- معاونین ۴- فرایندهای
۱۰- نمودار ارتباطی فرایندهای خدمت					
واحد مربوط: دفتر فناوری اطلاعات، ارتباطات و تحول اداری		پست الکترونیک: nosazi@ivo.ir		تلفن: ۰۹۳۶۴۳۳۱۰۰۹	
نام و نام خانوادگی تکمیل کننده فرم: امیرحسین شه پناهی					

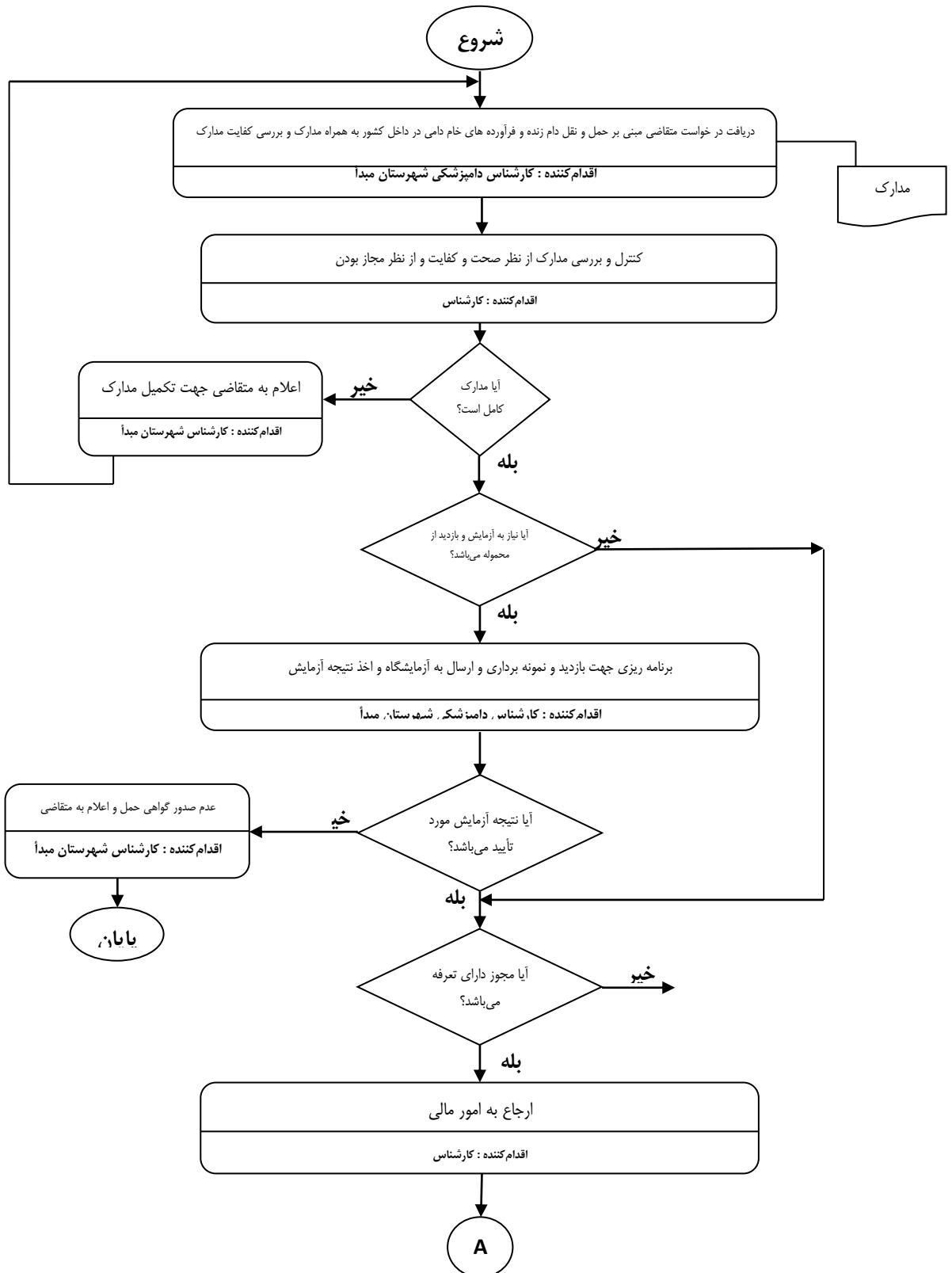

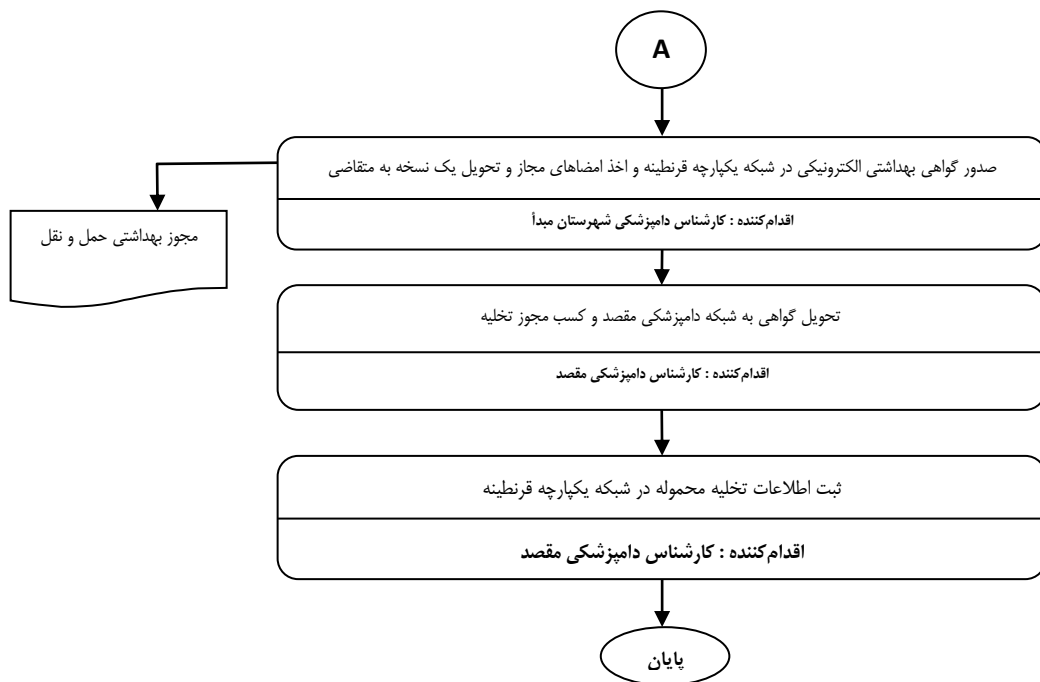

توضیحات	فرآیند مجوز		زمان تقریبی فرآیند مجوز (روز/ ساعت)	مراجع ناظر	فرآیند صدور مجوز		متقاضی مجوز			هزینه (ریال)	مدت اعتبار	مدارک مورد نیاز	مستندات قانونی (مصوبه، بخشنامه، آیین نامه)	نوع مجوز	عنوان مجوز	ردیف
	الکترونیکی	غیر الکترونیکی			مشترک *	اختصاصی	دولتی	حقوقی	حقیقی							
	*	*	۷ روز کاری ۱ روز ۳ روز		*	*	*	*	*	واردات، صادرات، ترانزیت طبق تعرفه	۶ ماه	درخواست، پر فرما، مدارک الزامات بهداشتی گواهی بهداشتی	ماده ۷ قانونسازمان دامپزشکی کشور مصوب ۱۳۵۰- آیین نامه های اجرایی مرتبط	صدور	گواهی بهداشتی ترانزیت داخلی	۱
	*		۳ روز		*	*	*	*	واردات فاقد هزینه	یک مرتبه ۶ ماه	مدارک دال بر ورود محموله به گمرک قبل از تاریخ انقضا پروانه	ماده ۷ قانون سازمان دامپزشکی کشور مصوب ۱۳۵۰- آیین نامه های اجرایی مرتبط	تمدید	۲		
	*	*	۳ روز		*	*	*	*	واردات، صادرات، ترانزیت فاقد هزینه	اعتبار مجوز	مدارک معتبر، پر فرما، درخواست شرکت	ماده ۷ قانون سازمان دامپزشکی کشور مصوب ۱۳۵۰- آیین نامه های اجرایی مرتبط	اصلاح	۳		
	*	*	۱ روز		*	*	*	*	واردات، صادرات، ترانزیت فاقد هزینه		درخواست شرکت	ماده ۷ قانون سازمان دامپزشکی کشور مصوب ۱۳۵۰- آیین نامه های اجرایی مرتبط	لغو	۴		

*اگر مراحل مجوز دارای فرآیند مشترک با دیگر دستگاه ها و نیازمند تبادل داده با آنها است، فرم شماره ۲ نیز تکمیل شود